

39 883 000 **SOLIDO CONJUNTO PARA WC 3-EM-1, 1.13 M**

DESCRIÇÃO DO PRODUTO

- Colour: cromado
- Cisterna GD 2, 6 - 9 l
- Composto por:
- Rapid SL para WC (38 528 001)
- Placa de acionamento Tectron Bau E, cromada (39 882 000)
- 2 esquadros de fixação

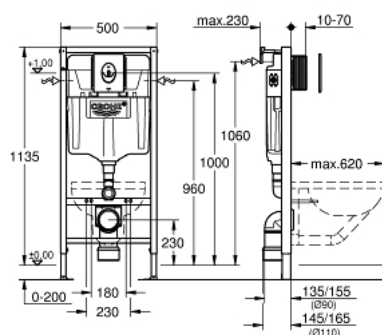

39 883 000 **SOLIDO CONJUNTO PARA WC 3-EM-1, 1.13 M**

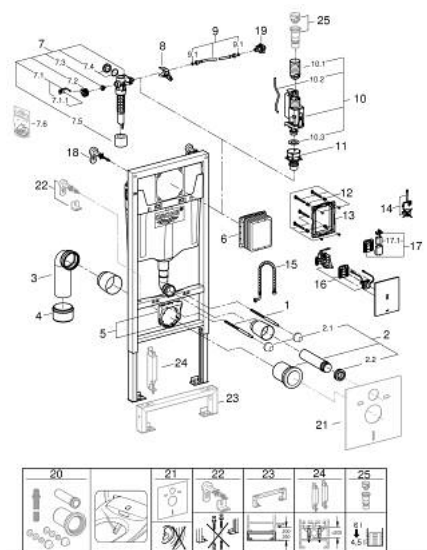

PEÇAS DE REPOSIÇÃO , outubro 2020 – now

- 1: cavilha roscada (Order-nr. 4276400M)
- 2: Acessórios de entrada de água e de escoamento (Order-nr. 37311K00)
 - 2.1: Porcas de aperto p/ 37584/37586 (Order-nr. 43511SH0)
 - 2.2: Emboque de borracha (Order-nr. 37119000)
- 3: PP-curva de saída DN 80 com ajuste (Order-nr. 42327000)
- 4: Redutor (Order-nr. 42242000)
- 5: Suporte para saída (Order-nr. 42243000)
- 6: Eixo de revisão para placas de descarga standard (Order-nr. 66791000)
- 7: Válvula de enchimento de entrada lateral (Order-nr. 37095000)
 - 7.1: Manípulo e tampa (Order-nr. 43734000)
 - 7.1.1: Obturador 1/2" (Order-nr. 4377000M)
 - 7.2: Cabeça de válvula (Order-nr. 43536000)
 - 7.3: Membrana (Order-nr. 4375800M)
 - 7.4: tampa (Order-nr. 43735000)
 - 7.5: Flutuador de válvula (5 peças) (Order-nr. 4379100M)
 - 7.6: conjunto de vedação (Order-nr. 43722000)*
- 8: Placa de fixação de fole (Order-nr. 42246000)
- 9: Bicha flexível: entradas de água fria e quente
Para Lineare 32 115, 33 848, Europlus
Eurodisc, Essence, Eurostyle, Concetto, Eurosmart. (Order-nr. 42233000)
- 9.1: o'ring (Order-nr. 0319100M)
- 10: Válvula de descarga AV1

(Order-nr. 42320000)
 - 10.1: extensão (Order-nr. 42313000)
 - 10.2: Tubo pneumático para Av1 (Order-nr. 42319000)
 - 10.3: Obturador 1/2" (Order-nr. 42310000)
- 11: Cesto da válvula de descarga AV1 (Order-nr. 42315000)
- 12: Conjunto de prolongamento (Order-nr. 4215800M)
- 13: aro de fixação (Order-nr. 42610000)
- 14: vareta (Order-nr. 43306000)
- 15: bicha flexível (Order-nr. 43307000)
- 16: Electrónico (Order-nr. 42611000)
- 17: Caixa e bateria (Order-nr. 42393000)
 - 17.1: Bateria (Order-nr. 42886000)
- 18: Esquadro de fixação (Order-nr. 3855800M)
- 19: Ligação de água (Order-nr. 48561000)
- 20: conjunto de fixação p. Sensia Arena/IGS (Order-nr. 40899000)*
- 21: Conjunto de isolamento acústico (Order-nr. 37131000)*
- 22: Rapid SL fixação (Order-nr. 38733000)*
- 23: Prolongamento (Order-nr. 38629000)*
- 24: Accessory (Order-nr. 38779000)*
- 25: Adaptador de 4,5 l para GD2 (Order-nr. 42333000)*