

39 602 000 **RAPID SLX SISTEMA DE INSTALAÇÃO PARA WC, 1.13M, COM TOMADA INTEGRADA**

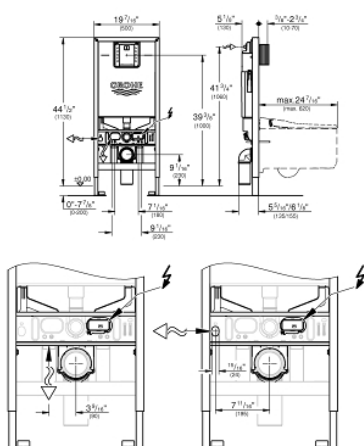

DESCRIÇÃO DO PRODUTO (1/2)

- Com cisterna GDX, 6 l
 - Com tomada integrada para shower toilets (potência)
 - Adaptado para shower toilets (água)
 - Eixo de revisão pequeno para placas de descarga pequenas
 - Pode ser utilizado à frente de paredes sólidas, bem como à frente ou dentro de partições de parede em gesso cartonado
 - Armação em aço galvanizado, autoportante
 - Para revestimento em seco, totalmente pré-montado
 - Sem tubo de saída
 - Ligações não ajustáveis
 - Ajuste rápido de altura
 - Acessórios de fixação
-
- Certificação TÜV
-
- 2 cavilhas e porcas para fixar WC
 - Sistema de fixação para a louça sanitária
 - Distância entre cavilhas 180/230 mm
 - Curva de saída Ø 90 mm
 - Profundidade ajustável
 - Redutor Ø 90/110 mm
 - Acessórios de ligação e descarga
 - A cisterna GDX, 6 l, contém as seguintes características:
 - Regulação de fábrica 6l e 3l
 - Válvula de descarga pneumática AV1 para Dual-flush ou descarga única
 - Entrada de água da direita, parte de trás ou de cima
 - Insonorizado - Grupo I
 - Isolamento contra condensações
 - Ligação de enchimento de 1/2" com torneira de esquadria integrada e tubo de descarga



39 602 000 **RAPID SLX SISTEMA DE INSTALAÇÃO PARA WC, 1.13M, COM TOMADA INTEGRADA**

DESCRIÇÃO DO PRODUTO (2/2)

- Sem necessidade de ferramentas para instalação do eixo de inspeção, inclui proteção para a fase de construção
- Para utilização vertical
- Para instalação na parede deve encomendar o esquadro de fixação 38 558 00M (vendido separadamente)
- Inclui um gestor de fluxo
- Reduz o volume da descarga
- Previne respingo em sanitas sem aro
- Fácil regulação do fluxo através do eixo de inspeção sem remoção das válvulas

39 602 000 **RAPID SLX SISTEMA DE INSTALAÇÃO PARA WC, 1.13M, COM TOMADA INTEGRADA**

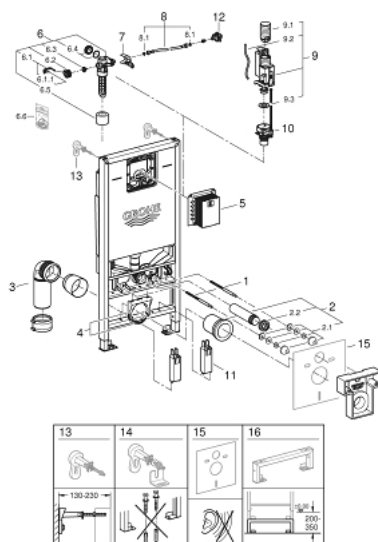

PEÇAS DE REPOSIÇÃO , janeiro 2020 – now

- 1: cavilha roscada (Order-nr. 4276400M)
- 2: Acessórios de entrada de água e de escoamento (Order-nr. 37311K00)
- 2.1: Porcas de aperto p/ 37584/37586 (Order-nr. 43511SH0)
- 2.2: Emboque de borracha (Order-nr. 37119000)
- 3: PP-curva de saída DN 80 com ajuste (Order-nr. 42327000)
- 4: Suporte para saída (Order-nr. 42243000)
- 5: Eixo de revisão para placas de descarga pequenas (Order-nr. 40911000)
- 6: válvula de enchimento (Order-nr. 42485000)
- 6.1: Manipulo e tampa (Order-nr. 43734000)
- 6.1.1: Obturador 1/2" (Order-nr. 4377000M)
- 6.2: Valve head (Order-nr. 43536000)
- 6.3: Membrana (Order-nr. 4375800M)
- 6.4: tampa (Order-nr. 43735000)
- 6.5: Valve float, 5 pcs. (Order-nr. 4379100M)
- 6.6: tampa (Order-nr. 37125000)
- 6.7: união roscada de pressão (Order-nr. 43258000)
- 6.8: válvula reguladora (Order-nr. 42356000)
- 6.9: conjunto de vedação (Order-nr. 43722000)*
- 7: Placa de fixação de fole (Order-nr. 42246000)
- 8: Bicha flexível: entradas de água fria e quente
Para Lineare 32 115, 33 848, Europlus
Eurodisc, Essence, Eurostyle, Concetto, Eurosmart. (Order-nr. 42233000)
- 8.1: o'ring (Order-nr. 0319100M)
- 9: Válvula de descarga AV1

(Order-nr. 42320000)
- 9.1: extensão (Order-nr. 42313000)
- 9.2: Tubo pneumático para Av1 (Order-nr. 42319000)
- 9.3: Obturador 1/2" (Order-nr. 42310000)
- 10: Regulador de descarga (Order-nr. 42593000)
- 11: Accessory (Order-nr. 39607000)
- 12: Esquadro de fixação (Order-nr. 3855800M)*
- 13: Rapid SL fixação (Order-nr. 38733000)*
- 14: Conjunto de isolamento acústico (Order-nr. 37131000)*
- 15: Prolongamento (Order-nr. 38629001)*

* Acessórios Opcionais