

39 597 000 **RAPID SLX SISTEMA DE INSTALAÇÃO PARA WC, 1.13 M, COM TOMADA INTEGRADA E LIGAÇÕES A SHOWER TOILET**

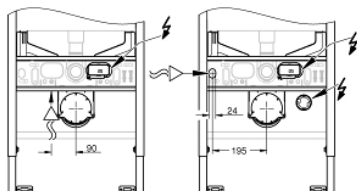
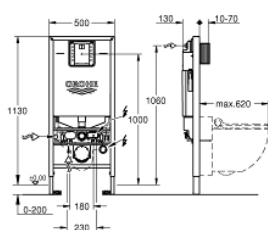

DESCRIÇÃO DO PRODUTO

- Com cisterna GD_X, 6 l
- Com tomada integrada para shower toilets (potência)
- Adaptado para shower toilets (água)
- Eixo de revisão pequeno para placas de descarga pequenas
- Pode ser utilizado à frente de paredes sólidas, bem como à frente ou dentro de partições de parede em gesso cartonado
- Para revestimento em seco, totalmente pré-montado
- Sem tubo de saída
- 2 cavilhas e porcas para fixar WC
- Distância entre cavilhas 180/230 mm
- Redutor Ø 90/110 mm
- A cisterna GD_X, 6 l, contém as seguintes características:
- Regulação de fábrica 6 l e 3 l
- Válvula de descarga pneumática AV1 para Dual-flush ou descarga única
- Entrada de água da direita, parte de trás ou de cima
- Isolamento contra condensações
- Sem necessidade de ferramentas para instalação do eixo de inspeção, inclui proteção para a fase de construção
- Para utilização vertical
- Para instalação na parede deve encomendar o esquadro de fixação 38 558 00M (vendido separadamente)
- Para placas de acionamento 156 x 197 mm, por favor peça o eixo de revisão 66 791 000 (encomendado em separado)
- Inclui um gestor de fluxo
- Reduz o volume da descarga
- Previne respingo em sanitas sem aro
- Fácil regulação do fluxo através do eixo de inspeção sem remoção das válvulas

39 597 000 **RAPID SLX SISTEMA DE INSTALAÇÃO PARA WC, 1.13 M, COM TOMADA INTEGRADA E LIGAÇÕES A SHOWER TOILET**

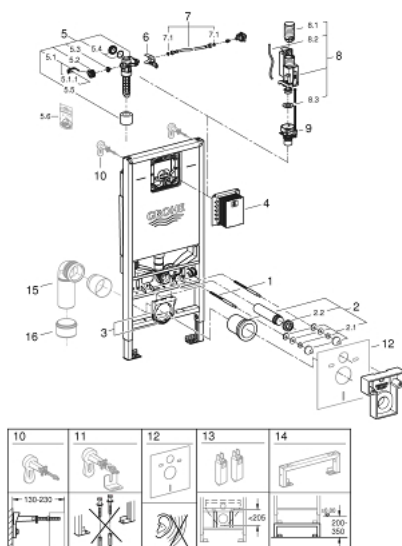

PEÇAS DE REPOSIÇÃO , janeiro 2020 – now

- 1: cavilha roscada (Order-nr. 4276400M)
- 2: Acessórios de entrada de água e de escoamento (Order-nr. 37311K00)
- 2.1: Porcas de aperto p/ 37584/37586 (Order-nr. 43511SH0)
- 2.2: Emboque de borracha (Order-nr. 37119000)
- 3: Suporte para saída (Order-nr. 42243000)
- 4: Eixo de revisão para placas de descarga pequenas (Order-nr. 40911000)
- 5: Válvula de enchimento de entrada lateral (Order-nr. 42583000)
- 5.1: Manípulo e tampa (Order-nr. 43734000)
- 5.1.1: Obturador 1/2" (Order-nr. 4377000M)
- 5.2: Valve head (Order-nr. 43536000)
- 5.3: Membrana (Order-nr. 4375800M)
- 5.4: tampa (Order-nr. 43735000)
- 5.5: Valve float, 5 pcs. (Order-nr. 4379100M)
- 5.6: conjunto de vedação (Order-nr. 43722000)*
- 6: Placa de fixação de fole (Order-nr. 42246000)
- 7: Bicha flexível: entradas de água fria e quente
Para Lineare 32 115, 33 848, Europlus
Eurodisc, Essence, Eurostyle, Concetto, Eurosmart. (Order-nr. 42233000)
- 7.1: o'ring (Order-nr. 0319100M)
- 8: Válvula de descarga AV1

(Order-nr. 42320000)
- 8.1: extensão (Order-nr. 42313000)
- 8.2: Tubo pneumático para Av1 (Order-nr. 42319000)
- 8.3: Obturador 1/2" (Order-nr. 42310000)
- 9: Regulador de descarga (Order-nr. 42593000)
- 10: Esquadro de fixação (Order-nr. 38558000)*
- 11: Rapid SL fixação (Order-nr. 38733000)*
- 12: Conjunto de isolamento acústico (Order-nr. 37131000)*
- 13: Accessory (Order-nr. 39607000)*
- 14: Prolongamento (Order-nr. 38629000)*
- 15: PP-curva de saída DN 80 com ajuste (Order-nr. 42327000)*
- 16: Redutor (Order-nr. 42242000)*

* Acessórios Opcionais