

39 596 000 **RAPID SLX SISTEMA DE INSTALAÇÃO PARA WC, 1.13 M, COM TOMADA INTEGRADA E LIGAÇÕES A SHOWER TOILET**

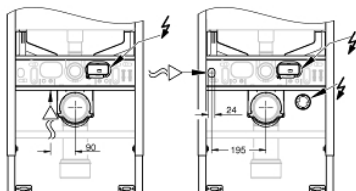
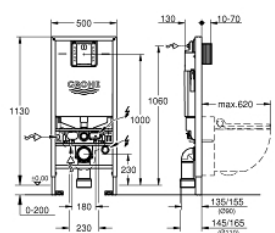

DESCRIÇÃO DO PRODUTO (1/2)

- Com cisterna GDX, 6 l
- Com tomada integrada
- Adaptado para shower toilets (água)
- Eixo de revisão pequeno para placas de descarga pequenas
- Pode ser utilizado à frente de paredes sólidas, bem como à frente ou dentro de partições de parede em gesso cartonado
- Armação em aço galvanizado, autoportante
- Para revestimento em seco, totalmente pré-montado
- Ligações não ajustáveis
- Ajuste rápido de altura
- Acessórios de fixação
- Certificação TÜV
- 2 cavilhas e porcas para fixar WC
- Sistema de fixação para a louça sanitária
- Distância entre cavilhas 180/230 mm
- Curva de saída Ø 90 mm
- Profundidade ajustável
- Redutor Ø 90/110 mm
- Acessórios de ligação e descarga
- A cisterna GDX, 6 l, contém as seguintes características:
 - Regulação de fábrica 6l e 3l
 - Válvula de descarga pneumática AV1 para Dual-flush ou descarga única
 - Entrada de água da direita, parte de trás ou de cima
 - Insonorizado - Grupo I
 - Isolamento contra condensações
 - Ligação de enchimento de 1/2" com torneira de esquadria integrada e tubo de descarga
 - Sem necessidade de ferramentas para instalação do eixo de inspecção, inclui proteção para a fase de construção

39 596 000 **RAPID SLX SISTEMA DE INSTALAÇÃO PARA WC, 1.13 M, COM TOMADA INTEGRADA E LIGAÇÕES A SHOWER TOILET**

DESCRIÇÃO DO PRODUTO (2/2)

- Para utilização vertical
- Inclui um gestor de fluxo
- Reduz o volume da descarga
- Previne respingo em sanitas sem aro
- Fácil regulação do fluxo através do eixo de inspeção sem remoção das válvulas
- Para instalação na parede deve encomendar o esquadro de fixação 38 558 00M (vendido separadamente)
- Para placas de acionamento 156 x 197 mm, por favor peça o eixo de revisão 66 791 000 (encomendado em separado)

39 596 000 **RAPID SLX SISTEMA DE INSTALAÇÃO PARA WC, 1.13 M, COM TOMADA INTEGRADA E LIGAÇÕES A SHOWER TOILET**



PEÇAS DE REPOSIÇÃO , janeiro 2020 – now

- 1: cavilha roscada (Order-nr. 4276400M)
- 2: Acessórios de entrada de água e de escoamento (Order-nr. 37311K00)
- 2.1: Porcas de aperto p/ 37584/37586 (Order-nr. 43511SH0)
- 2.2: Emboque de borracha (Order-nr. 37119000)
- 3: PP-curva de saída DN 80 com ajuste (Order-nr. 42327000)
- 4: Redutor (Order-nr. 42242000)
- 5: Suporte para saída (Order-nr. 42243000)
- 6: Eixo de revisão para placas de descarga pequenas (Order-nr. 40911000)
- 7: Válvula de enchimento de entrada lateral (Order-nr. 42583000)
- 7.1: Manípulo e tampa (Order-nr. 43734000)
- 7.1.1: Obturador 1/2" (Order-nr. 4377000M)
- 7.2: Cabeça de válvula (Order-nr. 43536000)
- 7.3: Membrana (Order-nr. 4375800M)
- 7.4: tampa (Order-nr. 43735000)
- 7.5: Flutuador de válvula (5 peças) (Order-nr. 4379100M)
- 7.6: conjunto de vedação (Order-nr. 43722000)*
- 8: Placa de fixação de fole (Order-nr. 42246000)
- 9: Bicha flexível: entradas de água fria e quente
Para Lineare 32 115, 33 848, Europlus
Eurodisc, Essence, Eurostyle, Concetto, Eurosmart. (Order-nr. 42233000)
- 9.1: o'ring (Order-nr. 0319100M)
- 10: Válvula de descarga AV1

(Order-nr. 42320000)
- 10.1: extensão (Order-nr. 42313000)
- 10.2: Tubo pneumático para Av1 (Order-nr. 42319000)
- 10.3: Obturador 1/2" (Order-nr. 42310000)
- 11: Regulador de descarga (Order-nr. 42593000)
- 12: Esquadro de fixação (Order-nr. 3855800M)*
- 13: Rapid SL fixação (Order-nr. 38733000)*
- 14: Conjunto de isolamento acústico (Order-nr. 37131000)*
- 15: Accessory (Order-nr. 39607000)*
- 16: Prolongamento (Order-nr. 38629001)*
- * Acessórios Opcionais