

39 417 000 **SOLIDO <P>CONJUNTO WC 3-6L 1,13M</P>**

DESCRIÇÃO DO PRODUTO

- Colour: cromado
- Cisterna GD 2, 6 - 9 l
- Composto por:
- Solido Compact element for WC (38 939 000)
- WC suspenso Bau Ceramic (39 427 000) inclui tampo (39 493 000)
- Sail flush plate, chrome (38 965 000)
- Esquadro de fixação (38 558 00M)
- Conjunto de isolamento acústico (37 131 000)
- Inclui um adaptador escandinávio 38 338 000

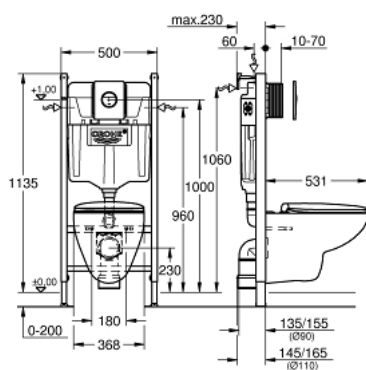

39 417 000 **SOLIDO <P>CONJUNTO WC 3-6L 1,13M</P>**

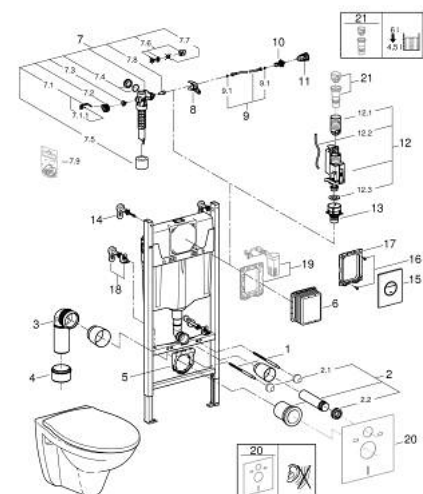

PEÇAS DE REPOSIÇÃO , junho 2016 – now

- 1: cavilha roscada (Order-nr. 4276400M)
- 2: Acessórios de entrada de água e de escoamento (Order-nr. 37311K00)
 - 2.1: Porcas de aperto p/ 37584/37586 (Order-nr. 43511SH0)
 - 2.2: Emboque de borracha (Order-nr. 37119000)
- 3: PP-curva de saída DN 80 com ajuste (Order-nr. 42327000)
- 4: Redutor (Order-nr. 42242000)
- 5: Suporte para saída (Order-nr. 42243000)
- 6: Eixo de revisão para placas de descarga standard (Order-nr. 66791000)
- 7: Válvula de enchimento de entrada lateral (Order-nr. 37095000)
 - 7.1: Manípulo e tampa (Order-nr. 43734000)
 - 7.1.1: Obturador 1/2" (Order-nr. 4377000M)
 - 7.2: Valve head (Order-nr. 43536000)
 - 7.3: Membrana (Order-nr. 4375800M)
 - 7.4: tampa (Order-nr. 43735000)
 - 7.5: Valve float, 5 pcs. (Order-nr. 4379100M)
- 7.6: conjunto de vedação (Order-nr. 43722000)*
- 8: Placa de fixação de fole (Order-nr. 42246000)
- 9: Bicha flexível: entradas de água fria e quente
Para Lineare 32 115, 33 848, Europlus
Eurodisc, Essence, Eurostyle, Concetto, Eurosmart. (Order-nr. 42397000)
- 9.1: o'ring (Order-nr. 0319100M)
- 10: Torneira de esquadria 1/2" x 3/8" (Order-nr. 42396000)
- 11: ligação (Order-nr. 38338000)
- 12: Válvula de descarga AV1

(Order-nr. 42320000)
 - 12.1: extensão (Order-nr. 42313000)
 - 12.2: Tubo pneumático para Av1 (Order-nr. 42319000)
 - 12.3: Obturador 1/2" (Order-nr. 42310000)
- 13: Cesto da válvula de descarga AV1 (Order-nr. 42315000)
- 14: Esquadro de fixação (Order-nr. 3855800M)
- 15: placa + botão de accionamento (Order-nr. 42375000)
- 16: parafuso (Order-nr. 6636200M)
- 17: aro de fixação (Order-nr. 43207000)
- 18: Rapid SL fixação (Order-nr. 38733000)
- 19: Kit Retrofit (Order-nr. 38796000)*
- 20: Conjunto de isolamento acústico (Order-nr. 37131000)*
- 21: Adaptador de 4,5 l para GD2 (Order-nr. 42333000)*

* Acessórios Opcionais