

39 376 000 **RAPID SL SISTEMA DE INSTALAÇÃO PARA URINOL COM SENSOR DE TEMPERATURA**

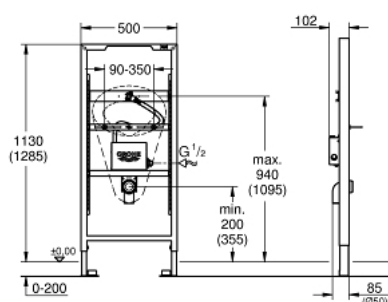

DESCRIÇÃO DO PRODUTO

- Altura 1,13 e 1,30 m
- Pode ser utilizado à frente de paredes sólidas, bem como à frente ou dentro de partições de parede em gesso cartonado
- Armação em aço galvanizado, autoportante
- Para revestimento em seco, totalmente pré-montado
- Ligações do módulo reguláveis em altura
- Ajuste rápido de altura
- Acessórios de fixação
- Certificação TÜV
- Curva de descarga Ø 50 mm
- Cavilhas M8 para fixação da louça
- Acessórios de entrada de água e escoamento
- Caixa de montagem para encastrar
- Alimentação da água com válvula de corte e tubo de purga
- Para o sensor T eletrónico deve encomendar o conjunto de instalação 39 368 000 ou 39 369 000 (vendido separadamente)
- Para instalação na parede deve encomendar o esquadro de fixação 38 558 00M (vendido separadamente)



39 376 000 **RAPID SL SISTEMA DE INSTALAÇÃO PARA URINOL COM SENSOR DE TEMPERATURA**

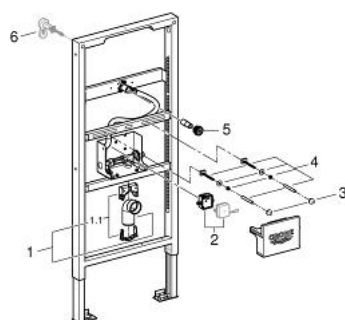

PEÇAS DE REPOSIÇÃO , maio 2015 – now

1: curva de descarga (Order-nr. 42943000)

1.1: suporte (Order-nr. 42236000)

2: fonte de alimentação (Order-nr. 42470000)

3: Conjunto de fixação (Order-nr. 4307500M)

4: cavilha roscada (Order-nr. 43078000)

5: ligação (Order-nr. 4387500M)

6: Esquadro de fixação (Order-nr. 3855800M)