

39 354 SH1 **GROHE SENSIA ARENA SHOWER TOILET WC SUSPensa**

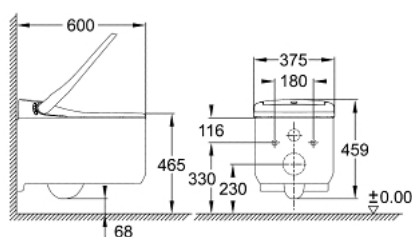

DESCRIÇÃO DO PRODUTO (1/2)

- Colour: alpine white
- GROHE Hygiene Clean: com sistema antibacteriano HyperClean (SIAA Kokin Japanese padrão compatível) e revestimento antiaderente AquaCeramic
- GROHE power flush: jato de descarga com tecnologia GROHE Triple Vortex
- GROHE Skin Clean:
- 2 braços de chuveiro ajustáveis dedicados (1 para área posterior, 1 jato para senhora)
- Via separada de água para jato de senhora
- Jato oscilante (movimento automático frente-trás)
- Jato de massagem
- Intensidade do jato ajustável
- Limpeza automática dos braços de chuveiro antes e depois de cada utilização
- Fornecimento ilimitado de água quente graças ao esquentador de fluxo contínuo integrado
- Temperatura ajustável
- Funções adicionais:
- Secador de ar quente com temperatura ajustável
- Absorção automática de odores
- Função PlasmaCluster - tecnologia de iões
- Descalcificação
- Assento Duroplast WC e tampa com função automática de abertura/fecho
- Sensor infravermelho de deteção de presença
- Painel de controlo no assento
- Interruptor ON/OFF
- Luz de presença noturna
- Conexões de fornecimento de água e fonte de alimentação ocultas
- Controlo remoto
- App para smartphone IOS
- Inclui:

39 354 SH1 **GROHE SENSIA ARENA SHOWER TOILET WC SUSPensa**

DESCRIÇÃO DO PRODUTO (2/2)

- Camada de proteção contra ruído, bases de montagem e braços de chuveiro
- Controlo remoto manual com suporte de parede
- Filtro de carbono ativo para absorção de odores
- Conjunto de conexão de abastecimento de água à cisterna
- Protetores dos braços de chuveiro
- Cabo com sistema de encaixe no dispositivo
- Pressão 0.05 - 1 MPa (0.5 - 10 bar)
- Tensão nominal 220-240 V AC
- Frequência principal 50-60 Hz
- Proteção tipo IPX4
- Em conformidade com EN 1717
- Aprovado pela CE
- Recomendado em combinação com um elemento GROHE Rapid SLX (1,13 m de altura de instalação)

39 354 SH1 GROHE SENSIA ARENA SHOWER TOILET WC SUSPensa

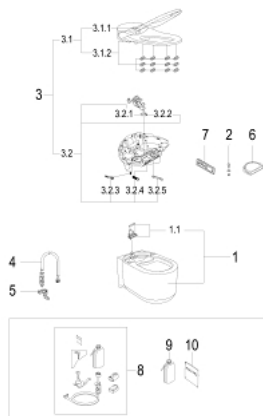

PEÇAS DE REPOSIÇÃO , agosto 2017 – now

- 1: Sanita - Ceramica (Order-nr. 14937000)
- 1.1: Elemento de fixação à retaguarda (Order-nr. 14969000)
- 2: parafuso (Order-nr. 14972000)
- 3: conj. câmbio (Order-nr. 14976000)
- 3.1: Prateleira (Order-nr. 14979000)
- 3.1.1: Tampa toalete (Order-nr. 14925SH0)
- 3.1.2: Assento para sanita (Order-nr. 14924SH0)
- 3.2: Conjunto da placa de base (Order-nr. 14978000)
- 3.2.1: Jato (Order-nr. 14929000)
- 3.2.2: Jato (Order-nr. 14928000)
- 3.2.3: filtro (Order-nr. 14927000)
- 3.2.4: Sensia Arena filtro (Order-nr. 14933000)
- 3.2.5: Tampa de proteção para braços de chuveiro (Order-nr. 14930000)
- 4: tubo flexível de ligação (Order-nr. 14974000)
- 5: clip mangueira (Order-nr. 14971000)
- 6: Protecção de Salpicos (Order-nr. 14936000)
- 7: Controlo remoto (Order-nr. 14926001)
- 7: Controlo remoto (Order-nr. 14926002)
- 8: Kit de remoção de resíduos (Order-nr. 46978001)*
- 9: Sensia Arena garrafa p.descalcificadores (Order-nr. 46979000)*
- 10: Descaler for shower toilet (Order-nr. 4697700M)*

* Acessórios Opcionais