

39 145 000 **RAPID SL PROJECT SISTEMA DE INSTALAÇÃO 1,13 M**

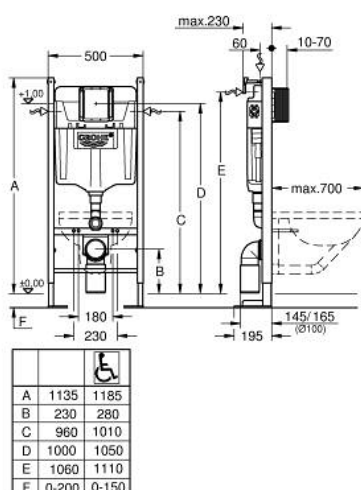

DESCRIÇÃO DO PRODUTO

- Colour: cromado
- Cisterna GD 2, 6 - 9 l
- Pode ser utilizado à frente de paredes sólidas, bem como à frente ou dentro de partições de parede em gesso cartonado
- Armação em aço galvanizado, autoportante
- Para revestimento em seco, totalmente pré-montado
- Ligações não ajustáveis
- Bloqueio em altura
- Acessórios de fixação
- 2 cavilhas e porcas para fixar WC
- Sistema de fixação para a louça sanitária
- Distância entre cavilhas 180/230 mm
- Aprovado NF
- Curva de saída em PVC com 100mm
- União de descarga Ø 80 mm
- Acessórios de ligação e descarga
- Cisterna GD 2, 6 - 9 l, com as seguintes características:
- Regulação de fábrica 6l e 3l
- Válvula de descarga pneumática AV1 para Dual-flush ou descarga única
- Insonorizado - Grupo I
- Isolamento contra condensações
- Torneira de esquadria 1/2"
- Protecção para placa
- Para utilização vertical
- Inclui esquadro de fixação 38 558 00M para instalação na parede
- Para montagem de placas de descarga pequenas deve encomendar o eixo de revisão 40 911 000 (vendido separadamente)

39 145 000 **RAPID SL PROJECT SISTEMA DE INSTALAÇÃO 1,13 M**

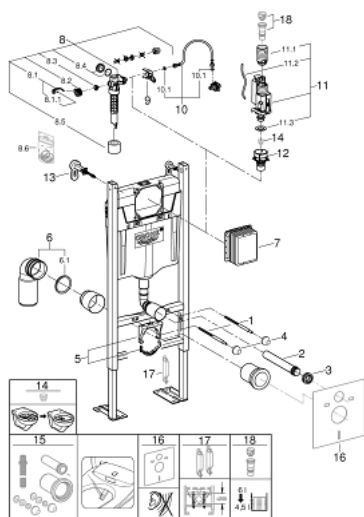

PEÇAS DE REPOSIÇÃO , janeiro 2021 – now

- 1: cavilha roscada (Order-nr. 4276400M)
- 2: Curva de saída (Order-nr. 43352000)
- 3: Emboque de borracha (Order-nr. 37119000)
- 4: Porcas de aperto p/ 37584/37586 (Order-nr. 43511SH0)
- 5: Suporte para saída (Order-nr. 42243000)
- 6: curva de descarga (Order-nr. 42216000)
- 6.1: o'ring (Order-nr. 4207700M)
- 7: Conjunto de prolongamento (Order-nr. 4215800M)
- 8: Válvula de enchimento de entrada lateral (Order-nr. 37095000)
- 8.1: Manipulo e tampa (Order-nr. 43734000)
- 8.1.1: Obturador 1/2" (Order-nr. 4377000M)
- 8.2: Cabeça de válvula (Order-nr. 43536000)
- 8.3: Membrana (Order-nr. 4375800M)
- 8.4: tampa (Order-nr. 43735000)
- 8.5: Flutuador de válvula (5 peças) (Order-nr. 4379100M)
- 8.6: conjunto de vedação (Order-nr. 43722000)*
- 9: Placa de fixação de fole (Order-nr. 42246000)
- 10: Bicha flexível: entradas de água fria e quente
Para Lineare 32 115, 33 848, Europlus
Eurodisc, Essence, Eurostyle, Concetto, Eurosmart. (Order-nr. 42233000)
- 10.1: o'ring (Order-nr. 0319100M)
- 11: Válvula de descarga AV1
(Order-nr. 42320000)
- 11.1: extensão (Order-nr. 42313000)
- 11.2: Tubo pneumático para Av1 (Order-nr. 42319000)
- 11.3: Obturador 1/2" (Order-nr. 42310000)
- 12: Cesto da válvula de descarga AV1 (Order-nr. 42315000)
- 13: Esquadro de fixação (Order-nr. 3855800M)
- 14: Conjunto de isolamento acústico (Order-nr. 37131000)*
- 15: Adaptador de 4,5 l para GD2 (Order-nr. 42333000)*
- 16: Limitador de caudal (Order-nr. 42300000)*
- 17: Accessory (Order-nr. 38779000)*
- 18: conjunto de fixação p. Sensia Arena/IGS (Order-nr. 40899000)*

* Acessórios Opcionais