

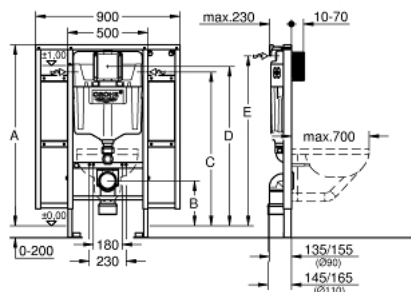

39 140 000 **RAPID SL SISTEMA DE INSTALAÇÃO PARA WC, 1,13 M, COM ELEMENTO DE FIXAÇÃO PARA APOIO DE COSTAS E BARRAS DE APOIO**



		
A	1080	1130
B	230	280
C	910	960
D	950	1000
E	1010	1060

DESCRIÇÃO DO PRODUTO (1/2)

- Cisterna GD 2, 6 - 9 l
- WC suspenso para pessoas com mobilidade reduzida
- Para sanitas de 70 cm comp.
- Pode ser utilizado à frente de paredes sólidas, bem como à frente ou dentro de partições de parede em gesso cartonado
- Armação em aço galvanizado, autoportante
- Para revestimento em seco, totalmente pré-montado
- Ligações não ajustáveis
- Ajuste rápido de altura
- Acessórios de fixação
- Certificação TÜV
- 2 cavilhas e porcas para fixar WC
- Sistema de fixação para a louça sanitária
- Distância entre cavilhas 180/230 mm
- Curva de descarga de PP Ø 90 mm
- Profundidade ajustável
- Redutor de PP Ø 90/110 mm
- Acessórios de ligação e descarga
- Cisterna GD 2, 6 - 9 l, com as seguintes características:
- Regulação de fábrica 6l e 3l
- Válvula de descarga pneumática AV1 para Dual-flush ou descarga única
- Alimentação pela esquerda/direita ou por trás
- Insonorizado - Grupo I
- Isolamento contra condensações
- Ligação de enchimento de 1/2" com torneira de esquadria integrada e tubo de descarga
- Sem necessidade de ferramentas para instalação do eixo de inspeção, inclui proteção para a fase de construção
- Para utilização vertical ou horizontal

Pure Freude
an Wasser



39 140 000 **RAPID SL SISTEMA DE INSTALAÇÃO PARA WC, 1,13 M, COM ELEMENTO DE FIXAÇÃO PARA APOIO DE COSTAS E BARRAS DE APOIO**

DESCRIÇÃO DO PRODUTO (2/2)

- Inclui esquadro de fixação 38 558 00M para instalação na parede
- para montagem de placas de descarga pequenas deve encomendar o eixo de revisão 40 911 000 (vendido separadamente)

39 140 000 **RAPID SL SISTEMA DE INSTALAÇÃO PARA WC, 1,13 M, COM ELEMENTO DE FIXAÇÃO PARA APOIO DE COSTAS E BARRAS DE APOIO**

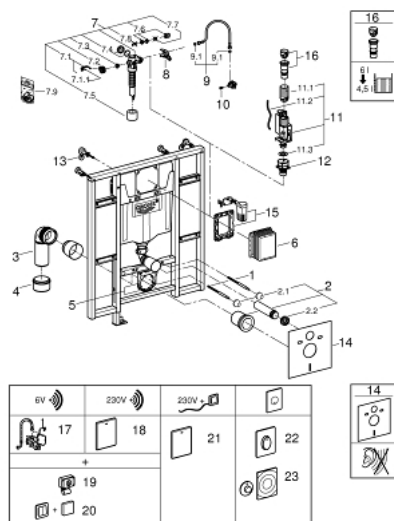

PEÇAS DE REPOSIÇÃO , junho 2014 – now

- 1: cavilha roscada (Order-nr. 4276400M)
- 2: Acessórios de entrada de água e de escoamento (Order-nr. 37311K00)
 - 2.1: Porcas de aperto p/ 37584/37586 (Order-nr. 43511SH0)
 - 2.2: Emboque de borracha (Order-nr. 37119000)
- 3: PP-curva de saída DN 80 com ajuste (Order-nr. 42327000)
- 4: Redutor (Order-nr. 42242000)
- 5: Suporte para saída (Order-nr. 42243000)
- 6: Eixo de revisão para placas de descarga standard (Order-nr. 66791000)
- 7: Válvula de enchimento de entrada lateral (Order-nr. 37095000)
 - 7.1: Manípulo e tampa (Order-nr. 43734000)
 - 7.1.1: Obturador 1/2" (Order-nr. 4377000M)
 - 7.2: Valve head (Order-nr. 43536000)
 - 7.3: Membrana (Order-nr. 4375800M)
 - 7.4: tampa (Order-nr. 43735000)
 - 7.5: Valve float, 5 pcs. (Order-nr. 4379100M)
 - 7.6: conjunto de vedação (Order-nr. 43722000)*
- 8: Placa de fixação de fole (Order-nr. 42246000)
- 9: Bicha flexível: entradas de água fria e quente
Para Lineare 32 115, 33 848, Europlus
Eurodisc, Essence, Eurostyle, Concetto, Eurosmart. (Order-nr. 42233000)
- 9.1: o'ring (Order-nr. 0319100M)
- 10: fuso (Order-nr. 42385000)
- 11: Válvula de descarga AV1

(Order-nr. 42320000)
 - 11.1: extensão (Order-nr. 42313000)
 - 11.2: Tubo pneumático para Av1 (Order-nr. 42319000)
 - 11.3: Obturador 1/2" (Order-nr. 42310000)
- 12: Cesto da válvula de descarga AV1 (Order-nr. 42315000)
- 13: Esquadro de fixação (Order-nr. 3855800M)
- 14: Conjunto de isolamento acústico (Order-nr. 37131000)*
- 15: Kit Retrofit (Order-nr. 38796000)*
- 16: Adaptador de 4,5 l para GD2 (Order-nr. 42333000)*
- 17: Rádio eletrónico (Order-nr. 39141000)*
- 18: Rádio eletrónico (Order-nr. 38759SD0)*
- 19: Surf botão (Order-nr. 38758000)*
- 20: Rádio Transmissor (Order-nr. 39142000)*
- 21: WC control para acionamento remoto manual (Order-nr. 38934SD0)*
- 22: Placa de acionamento (Order-nr. 38564000)*
- 23: Acionamento pneumático (Order-nr. 37059000)*