

## 39 002 000 **RAPID SL SISTEMA DE INSTALAÇÃO PARA WC, 1,13 M, COM EXTRAÇÃO DE ODORES**

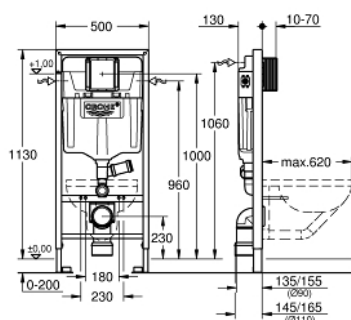

### DESCRIÇÃO DO PRODUTO

- Cisterna GD 2, 6 - 9 l
- Com tubo de descarga para extração de odores
- Pode ser utilizado à frente de paredes sólidas, bem como à frente ou dentro de partições de parede em gesso cartonado
- Armação em aço galvanizado, autoportante
- Para revestimento em seco, totalmente pré-montado
- Ligações não ajustáveis
- Ajuste rápido de altura
- Acessórios de fixação
- 2 cavilhas e porcas para fixar WC
- Sistema de fixação para a louça sanitária
- WC cerâmico com área pequena de apoio (< 205 mm), requer o acessório adicional 38 779 000
- Distância entre cavilhas 180/230 mm
- Curva de descarga de PP Ø 90 mm
- Redutor de PP Ø 90/110 mm
- Acessórios de ligação e descarga
- Cisterna GD 2, 6 - 9 l, com as seguintes características:
- Regulação de fábrica 6l e 3l
- Tubo de descarga com conexão para extração de odores: 50 mm
- Válvula de descarga pneumática AV1 para Dual-flush ou descarga única
- Ligação de enchimento de 1/2" com torneira de esquadria integrada e tubo de descarga
- Sem necessidade de ferramentas para instalação do eixo de inspeção, inclui proteção para a fase de construção
- Para utilização vertical ou horizontal
- Para instalação na parede deve encomendar o esquadro de fixação 38 558 00M (vendido separadamente)
- Para montagem de placas de descarga pequenas deve encomendar o eixo de revisão 40 911 000 (vendido separadamente)

## 39 002 000 **RAPID SL SISTEMA DE INSTALAÇÃO PARA WC, 1,13 M, COM EXTRAÇÃO DE ODORES**

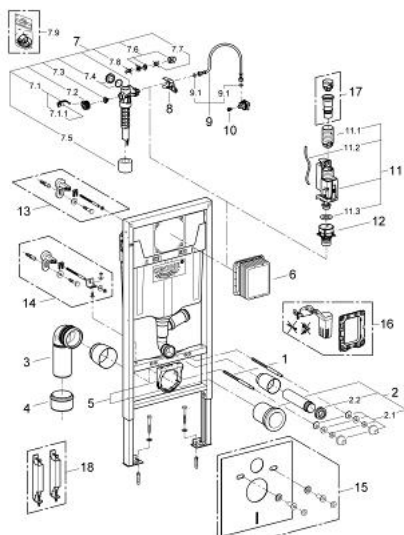

### PEÇAS DE REPOSIÇÃO , novembro 2012 – now

- 1: cavilha roscada (Order-nr. 4276400M)
- 2: Acessórios de entrada de água e de escoamento (Order-nr. 37311K00)
  - 2.1: Porcas de aperto p/ 37584/37586 (Order-nr. 43511SH0)
  - 2.2: Emboque de borracha (Order-nr. 37119000)
- 3: PP-curva de saída DN 80 com ajuste (Order-nr. 42327000)
- 4: Redutor (Order-nr. 42242000)
- 5: Suporte para saída (Order-nr. 42243000)
- 6: Eixo de revisão para placas de descarga standard (Order-nr. 66791000)
- 7: Válvula de enchimento de entrada lateral (Order-nr. 37095000)
  - 7.1: Manípulo e tampa (Order-nr. 43734000)
    - 7.1.1: Obturador 1/2" (Order-nr. 4377000M)
  - 7.2: Cabeça de válvula (Order-nr. 43536000)
  - 7.3: Membrana (Order-nr. 4375800M)
  - 7.4: tampa (Order-nr. 43735000)
  - 7.5: Flutuador de válvula (5 peças) (Order-nr. 4379100M)
  - 7.6: conjunto de vedação (Order-nr. 43722000)\*
- 8: Placa de fixação de fole (Order-nr. 42246000)
- 9: Bicha flexível: entradas de água fria e quente  
Para Lineare 32 115, 33 848, Europlus  
Eurodisc, Essence, Eurostyle, Concetto, Eurosmart. (Order-nr. 42233000)
- 9.1: o'ring (Order-nr. 0319100M)
- 10: fuso (Order-nr. 42385000)
- 11: Válvula de descarga AV1  
  
(Order-nr. 42320000)
  - 11.1: extensão (Order-nr. 42313000)
  - 11.2: Tubo pneumático para Av1 (Order-nr. 42319000)
  - 11.3: Obturador 1/2" (Order-nr. 42310000)
- 12: Cesto da válvula de descarga AV1 (Order-nr. 42315000)
- 13: Esquadro de fixação (Order-nr. 3855800M)\*
- 14: Rapid SL fixação (Order-nr. 38733000)\*
- 15: Conjunto de isolamento acústico (Order-nr. 37131000)\*
- 16: Kit Retrofit (Order-nr. 38796000)\*
- 17: Adaptador de 4,5 l para GD2 (Order-nr. 42333000)\*
- 18: Accessory (Order-nr. 38779000)\*

\* Acessórios Opcionais