

## 38 950 000 **SOLIDO COMPACT CONJUNTO 4 EM 1 PARA WC**

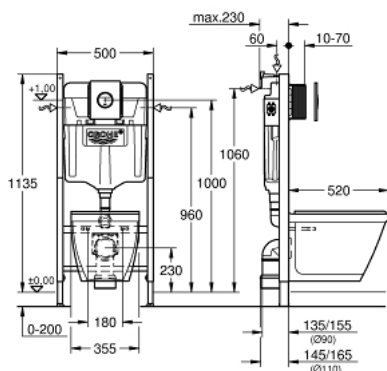

### DESCRIÇÃO DO PRODUTO (1/2)

- Colour: cromado
- Cisterna GD 2, 6 - 9 l
- Altura 1,13 m Largura 0,62 m
- Pode ser utilizado à frente de paredes sólidas, bem como à frente ou dentro de partições de parede em gesso cartonado
- Armação em aço galvanizado, autoportante
- Revestimento em seco
- Ligações não ajustáveis
- Ajuste rápido de altura
- Acessórios de fixação
- 2 cavilhas e porcas para fixar WC
- Sistema de fixação para a louça sanitária
- Distância entre cavilhas 180/230 mm
- Curva de saída Ø 90 mm
- Profundidade ajustável
- Redutor Ø 90/110 mm
- Acessórios de ligação e descarga
- Cisterna 6 - 9l
- Regulação de fábrica 6l e 3l
- Válvula de descarga pneumática AV1 para Dual-flush ou descarga única
- Alimentação por cima/ baixo/ esquerda ou direita
- Insonorizado - Grupo I
- Isolamento contra condensações
- Ligação de enchimento de 1/2" com torneira de esquadria integrada e tubo de descarga
- Sem necessidade de ferramentas para instalação do eixo de inspeção, inclui proteção para a fase de construção
- Para utilização vertical ou horizontal
- Acessórios para instalação na parede
- Pronto para instalação
- Inclui placa de acionamento Nova Cosmopolitan
- Instalação horizontal ou vertical
- 156 x 197 mm

Pure Freude  
an Wasser



## 38 950 000 **SOLIDO COMPACT CONJUNTO 4 EM 1 PARA WC**

### DESCRIÇÃO DO PRODUTO (2/2)

- Em ABS
- Cromado
- Montado na parede, branco, assento com SoftClose

## 38 950 000 **SOLIDO COMPACT CONJUNTO 4 EM 1 PARA WC**

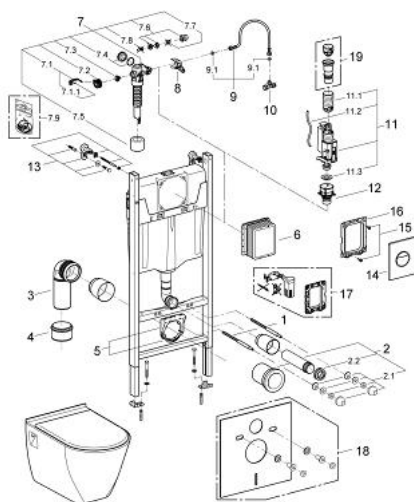

### PEÇAS DE REPOSIÇÃO , março 2013 – now

- 1: cavilha roscada (Order-nr. 4276400M)
- 2: Acessórios de entrada de água e de escoamento (Order-nr. 37311K00)
  - 2.1: Porcas de aperto p/ 37584/37586 (Order-nr. 43511SH0)
  - 2.2: Emboque de borracha (Order-nr. 37119000)
- 3: PP-curva de saída DN 80 com ajuste (Order-nr. 42327000)
- 4: Redutor (Order-nr. 42242000)
- 5: Suporte para saída (Order-nr. 42243000)
- 6: Eixo de revisão para placas de descarga standard (Order-nr. 66791000)
- 7: Válvula de enchimento de entrada lateral (Order-nr. 37095000)
  - 7.1: Manípulo e tampa (Order-nr. 43734000)
    - 7.1.1: Obturador 1/2" (Order-nr. 4377000M)
  - 7.2: Cabeça de válvula (Order-nr. 43536000)
  - 7.3: Membrana (Order-nr. 4375800M)
  - 7.4: tampa (Order-nr. 43735000)
  - 7.5: Flutuador de válvula (5 peças) (Order-nr. 4379100M)
- 7.6: conjunto de vedação (Order-nr. 43722000)\*
- 8: Placa de fixação de fole (Order-nr. 42246000)
- 9: Bicha flexível: entradas de água fria e quente  
Para Lineare 32 115, 33 848, Europlus  
Eurodisc, Essence, Eurostyle, Concetto, Eurosmart. (Order-nr. 42233000)
- 9.1: o'ring (Order-nr. 0319100M)
- 10: Torneira de esquadria 1/2" x 3/8" (Order-nr. 43821000)
- 11: Válvula de descarga AV1  
  
(Order-nr. 42320000)
  - 11.1: extensão (Order-nr. 42313000)
  - 11.2: Tubo pneumático para Av1 (Order-nr. 42319000)
  - 11.3: Obturador 1/2" (Order-nr. 42310000)
- 12: Cesto da válvula de descarga AV1 (Order-nr. 42315000)
- 13: Esquadro de fixação (Order-nr. 3855800M)
- 14: placa + botão de accionamento (Order-nr. 42375000)
- 15: parafuso (Order-nr. 6636200M)
- 16: aro de fixação (Order-nr. 43207000)
- 17: Kit Retrofit (Order-nr. 38796000)\*
- 18: Conjunto de isolamento acústico (Order-nr. 37131000)\*
- 19: Adaptador de 4,5 l para GD2 (Order-nr. 42333000)\*

\* Acessórios Opcionais