

38 760 001 **SOLIDO CONJUNTO PARA WC 3-EM-1, 1.13 M**

## DESCRIÇÃO DO PRODUTO

- Colour: cromado
- Cisterna 6 - 9l
- Composto por:
- Rapid SL para WC (38 528 001)
- Surf wall plate, chrome (38 861 000)

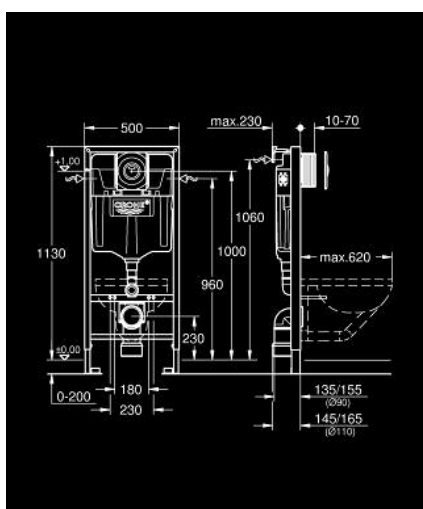

## 38 760 001 **SOLIDO CONJUNTO PARA WC 3-EM-1, 1.13 M**

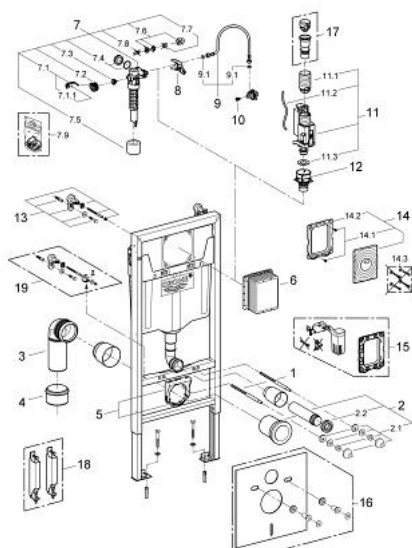

### PEÇAS DE REPOSIÇÃO , junho 2012 – now

- 1: cavilha roscada (Order-nr. 4276400M)
- 2: Acessórios de entrada de água e de escoamento (Order-nr. 37311K00)
- 2.1: Porcas de aperto p/ 37584/37586 (Order-nr. 43511SH0)
- 2.2: Emboque de borracha (Order-nr. 37119000)
- 3: PP-curva de saída DN 80 com ajuste (Order-nr. 42327000)
- 4: Redutor (Order-nr. 42242000)
- 5: Suporte para saída (Order-nr. 42243000)
- 6: Eixo de revisão para placas de descarga standard (Order-nr. 66791000)
- 7: Válvula de enchimento de entrada lateral (Order-nr. 37095000)
- 7.1: Manípulo e tampa (Order-nr. 43734000)
- 7.1.1: Obturador 1/2" (Order-nr. 4377000M)
- 7.2: Cabeça de válvula (Order-nr. 43536000)
- 7.3: Membrana (Order-nr. 4375800M)
- 7.4: tampa (Order-nr. 43735000)
- 7.5: Flutuador de válvula (5 peças) (Order-nr. 4379100M)
- 7.6: conjunto de vedação (Order-nr. 43722000)\*
- 8: Placa de fixação de fole (Order-nr. 42246000)
- 9: Bicha flexível: entradas de água fria e quente  
Para Lineare 32 115, 33 848, Europlus  
Eurodisc, Essence, Eurostyle, Concetto, Eurosmart. (Order-nr. 42233000)
- 9.1: o'ring (Order-nr. 0319100M)
- 10: fuso (Order-nr. 42385000)
- 11: Válvula de descarga AV1  
  
(Order-nr. 42320000)
- 11.1: extensão (Order-nr. 42313000)
- 11.2: Tubo pneumático para Av1 (Order-nr. 42319000)
- 11.3: Obturador 1/2" (Order-nr. 42310000)
- 12: Cesto da válvula de descarga AV1 (Order-nr. 42315000)
- 13: Esquadro de fixação (Order-nr. 3855800M)
- 14: Placa de acionamento (Order-nr. 38861000)
- 14.1: parafuso (Order-nr. 6636200M)
- 14.2: aro de fixação (Order-nr. 43207000)
- 14.3: Conjunto de prolongamento (Order-nr. 4308500M)\*
- 14.4: Conjunto de prolongamento (Order-nr. 4215800M)\*
- 15: Kit Retrofit (Order-nr. 38796000)\*
- 16: Conjunto de isolamento acústico (Order-nr. 37131000)\*
- 17: Adaptador de 4,5 l para GD2 (Order-nr. 42333000)\*
- 18: Accessory (Order-nr. 38779000)\*
- 19: Rapid SL fixação (Order-nr. 38733000)\*

\* Acessórios Opcionais