

38 642 001 UNISSET SISTEMA DE INSTALAÇÃO PARA WC COM MÓDULO EM EPS E SUPORTE DE PÉ

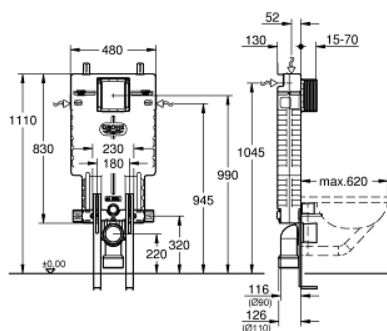

DESCRIÇÃO DO PRODUTO

- Cisterna GD 2, 6 - 9 l
- Módulo EPS encastrável, fechado e insonorizado para alvenaria
- 830 x 470 x 130 mm
- Adaptadores da calha de fácil fixação
- Calha e acessórios para instalação indiv.
- 2 cavilhas e porcas para fixar WC
- Distância entre cavilhas 180/230 mm
- Sistema de fixação para a louça sanitária
- Curva de saída Ø 90 mm
- Profundidade ajustável
- Redutor Ø 90/110 mm
- Acessórios de ligação e descarga
- Cisterna GD 2, 6 - 9 l, com as seguintes características:
- Regulação de fábrica 6l e 3l
- Válvula de descarga pneumática AV1 para Dual-flush ou descarga única
- Alimentação por cima/ baixo/ esquerda ou direita
- Insonorizado - Grupo I
- Isolamento contra condensações
- Ligação de enchimento de 1/2" com torneira de esquadria integrada e tubo de descarga
- Sem necessidade de ferramentas para instalação do eixo de inspeção, inclui proteção para a fase de construção
- preparado para shower toilets com acessório adicional 40 899 000 (vendido separadamente)
- Para montagem de placas de descarga pequenas deve encomendar o eixo de revisão 40 911 000 (vendido separadamente)

38 642 001 UNISSET SISTEMA DE INSTALAÇÃO PARA WC COM MÓDULO EM EPS E SUPORTE DE PÉ

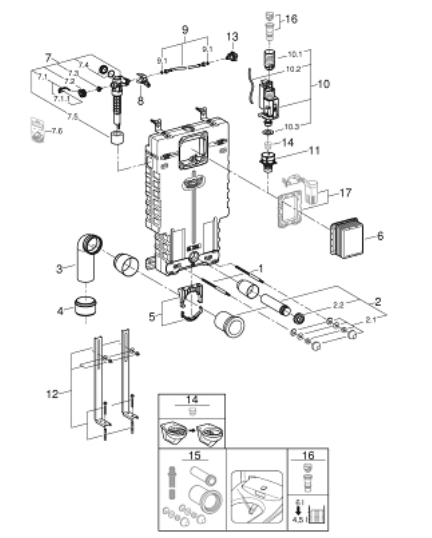

PEÇAS DE REPOSIÇÃO , novembro 2021 – now

- 1: cavilha roscada (Order-nr. 4276400M)
- 2: Acessórios de entrada de água e de escoamento (Order-nr. 37311K00)
 - 2.1: Porcas de aperto p/ 37584/37586 (Order-nr. 43511SH0)
 - 2.2: Emboque de borracha (Order-nr. 37119000)
- 3: PP-curva de saída DN 80 com ajuste (Order-nr. 42327000)
- 4: Redutor (Order-nr. 42242000)
- 5: Suporte para saída (Order-nr. 42243000)
- 6: Eixo de revisão para placas de descarga standard (Order-nr. 66783000)
- 7: Válvula de enchimento de entrada lateral (Order-nr. 37095000)
 - 7.1: Manípulo e tampa (Order-nr. 43734000)
 - 7.1.1: Obturador 1/2" (Order-nr. 4377000M)
 - 7.2: Cabeça de válvula (Order-nr. 43536000)
 - 7.3: Membrana (Order-nr. 4375800M)
 - 7.4: tampa (Order-nr. 43735000)
 - 7.5: Flutuador de válvula (5 peças) (Order-nr. 4379100M)
 - 7.6: conjunto de vedação (Order-nr. 43722000)*
- 8: Placa de fixação de fole (Order-nr. 42246000)
- 9: Bicha flexível: entradas de água fria e quente
Para Lineare 32 115, 33 848, Europlus
Eurodisc, Essence, Eurostyle, Concetto, Eurosmart. (Order-nr. 42233000)
- 9.1: o'ring (Order-nr. 0319100M)
- 10: Válvula de descarga AV1

(Order-nr. 42320000)
 - 10.1: extensão (Order-nr. 42313000)
 - 10.2: Tubo pneumático para Av1 (Order-nr. 42319000)
 - 10.3: Obturador 1/2" (Order-nr. 42310000)
- 11: Regulador de descarga (Order-nr. 42599000)
- 12: Pés de apoio (Order-nr. 37304000)
- 13: Ligação de água (Order-nr. 48561000)
- 14: Limitador de caudal (Order-nr. 42300000)*
- 15: conjunto de fixação p. Sensia Arena/IGS (Order-nr. 40899000)*
- 16: Adaptador de 4,5 l para GD2 (Order-nr. 42333000)*
- 17: Kit Retrofit (Order-nr. 38796000)*

* Acessórios Opcionais