

## 38 587 000 **RAPID SL SISTEMA DE INSTALAÇÃO PARA WC 0,82 M**

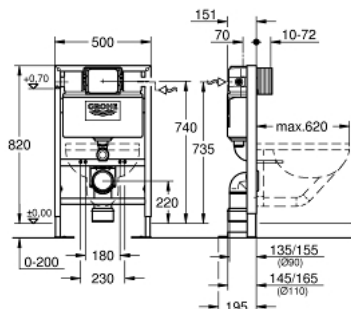

### DESCRIÇÃO DO PRODUTO

- Com cisterna 6 - 9l
- Para instalação autoportante, à frente de paredes sólidas ou dentro de partições de parede em gesso cartonado
- Armação em aço galvanizado, autoportante
- Para revestimento em seco, totalmente pré-montado
- Ligações não ajustáveis
- Bloqueio em altura
- Certificação TÜV
- Acessórios de fixação
- 2 cavilhas e porcas para fixar WC
- Sistema de fixação para a louça sanitária
- Distância entre cavilhas 180/230 mm
- Curva de saída em PVC giratória de 90°, 90 mm
- Profundidade ajustável
- Redutor Ø 90/110 mm
- Acessórios de ligação e descarga
- cisterna, 6 - 9 l, com as seguintes características:
- Válvula de descarga pneumática AV1 para Dual-flush ou descarga única
- Acionamento frontal ou superior
- Alimentação pela esquerda/direita ou por trás
- Insonorizado - Grupo I
- Isolamento contra condensações
- Ligação de enchimento de 1/2" com torneira de esquadria integrada e tubo de descarga
- Proteção para placa
- Inclui esquadro de fixação 38 558 00M para instalação na parede
- para montagem de placas de descarga pequenas deve encomendar o eixo de revisão 40 950 000 (vendido separadamente)

## 38 587 000 **RAPID SL SISTEMA DE INSTALAÇÃO PARA WC 0,82 M**

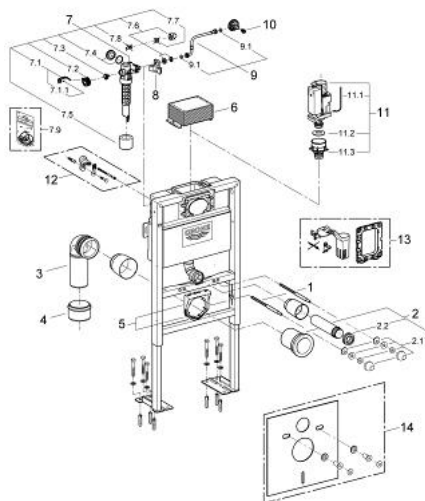

### PEÇAS DE REPOSIÇÃO , janeiro 2013 – now

- 1: cavilha roscada (Order-nr. 4276400M)
- 2: Acessórios de entrada de água e de escoamento (Order-nr. 37311K00)
  - 2.1: Porcas de aperto p/ 37584/37586 (Order-nr. 43511SH0)
  - 2.2: Emboque de borracha (Order-nr. 37119000)
- 3: PP-curva de saída DN 80 com ajuste (Order-nr. 42327000)
- 4: Redutor (Order-nr. 42242000)
- 5: Suporte para saída (Order-nr. 42243000)
- 6: Eixo de inspeção para a descarga do autoclismo (Order-nr. 42326000)
- 7: Válvula de enchimento de entrada lateral (Order-nr. 37095000)
  - 7.1: Manípulo e tampa (Order-nr. 43734000)
    - 7.1.1: Obturador 1/2" (Order-nr. 4377000M)
  - 7.2: Cabeça de válvula (Order-nr. 43536000)
  - 7.3: Membrana (Order-nr. 4375800M)
  - 7.4: tampa (Order-nr. 43735000)
  - 7.5: Flutuador de válvula (5 peças) (Order-nr. 4379100M)
- 7.6: conjunto de vedação (Order-nr. 43722000)\*
- 8: Placa de fixação de fole (Order-nr. 42195000)
- 9: bicha flexível (Order-nr. 43325000)
  - 9.1: o'ring (Order-nr. 0319100M)
- 10: fuso (Order-nr. 42385000)
- 11: Válvula de descarga AV1
  - (Order-nr. 42314000)
  - 11.1: Tubo pneumático para Av1 (Order-nr. 42319000)
  - 11.2: Obturador 1/2" (Order-nr. 42310000)
  - 11.3: Cesto da válvula de descarga AV1 (Order-nr. 42315000)
- 12: Esquadro de fixação (Order-nr. 3855800M)\*
- 13: Kit Retrofit (Order-nr. 38796000)\*
- 14: Conjunto de isolamento acústico (Order-nr. 37131000)\*

\* Acessórios Opcionais