

38 586 001 **RAPID SL SISTEMA DE INSTALAÇÃO PARA WC 1,00 M**

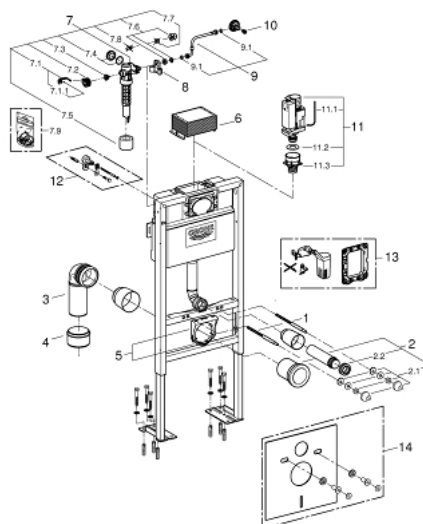

PEÇAS DE REPOSIÇÃO , outubro 2012 – now

- 1: cavilha roscada (Order-nr. 4276400M)
- 2: Acessórios de entrada de água e de escoamento (Order-nr. 37311K00)
- 2.1: Porcas de aperto p/ 37584/37586 (Order-nr. 43511SH0)
- 2.2: Emboque de borracha (Order-nr. 37119000)
- 3: PP-curva de saída DN 80 com ajuste (Order-nr. 42327000)
- 4: Redutor (Order-nr. 42242000)
- 5: Suporte para saída (Order-nr. 42243000)
- 6: Eixo de inspeção para a descarga do autoclismo (Order-nr. 42326000)
- 7: Válvula de enchimento de entrada lateral (Order-nr. 37095000)
- 7.1: Manípulo e tampa (Order-nr. 43734000)
- 7.1.1: Obturador 1/2" (Order-nr. 4377000M)
- 7.2: Cabeça de válvula (Order-nr. 43536000)
- 7.3: Membrana (Order-nr. 4375800M)
- 7.4: tampa (Order-nr. 43735000)
- 7.5: Flutuador de válvula (5 peças) (Order-nr. 4379100M)
- 7.6: conjunto de vedação (Order-nr. 43722000)*
- 8: Placa de fixação de fole (Order-nr. 42195000)
- 9: bicha flexível (Order-nr. 43325000)
- 9.1: o'ring (Order-nr. 0319100M)
- 10: fuso (Order-nr. 42385000)
- 11: Válvula de descarga AV1
- (Order-nr. 42314000)
- 11.1: Tubo pneumático para Av1 (Order-nr. 42319000)
- 11.2: Obturador 1/2" (Order-nr. 42310000)
- 11.3: Cesto da válvula de descarga AV1 (Order-nr. 42315000)
- 12: Esquadro de fixação (Order-nr. 3855800M)*
- 13: Kit Retrofit (Order-nr. 38796000)*
- 14: Conjunto de isolamento acústico (Order-nr. 37131000)*
- * Acessórios Opcionais

38 586 001 **RAPID SL SISTEMA DE INSTALAÇÃO PARA WC 1,00 M**

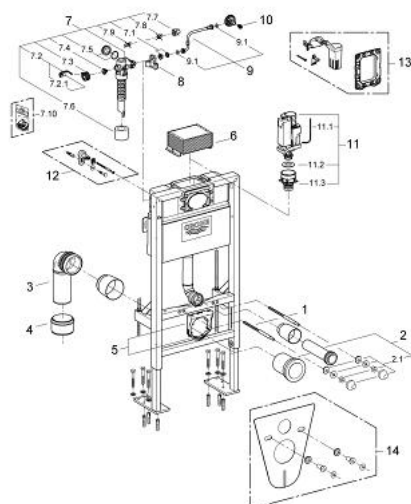

PEÇAS DE REPOSIÇÃO , fevereiro 2011 – outubro 2012

- 1: cavilha roscada (Order-nr. 4276400M)
 - 2: Acessórios de entrada de água e de escoamento (Order-nr. 37311K00)
 - 2.1: Porcas de aperto p/ 37584/37586 (Order-nr. 43511SH0)
 - 2.2: Emboque de borracha (Order-nr. 37119000)
 - 3: PP-curva de saída DN 80 com ajuste (Order-nr. 42327000)
 - 4: Redutor (Order-nr. 42242000)
 - 5: Suporte para saída (Order-nr. 42243000)
 - 6: Eixo de inspeção para a descarga do autoclismo (Order-nr. 42326000)
 - 7: Válvula de enchimento de entrada lateral (Order-nr. 37095000)
 - 7.1: Manípulo e tampa (Order-nr. 43734000)
 - 7.1.1: Obturador 1/2" (Order-nr. 4377000M)
 - 7.2: Cabeça de válvula (Order-nr. 43536000)
 - 7.3: Membrana (Order-nr. 4375800M)
 - 7.4: tampa (Order-nr. 43735000)
 - 7.5: Flutuador de válvula (5 peças) (Order-nr. 4379100M)
 - 7.6: conjunto de vedação (Order-nr. 43722000)*
 - 8: Placa de fixação de fole (Order-nr. 42195000)
 - 9: bicha flexível (Order-nr. 43325000)
 - 9.1: o'ring (Order-nr. 0319100M)
 - 10: fuso (Order-nr. 42385000)
 - 11: Válvula de descarga AV1
 - (Order-nr. 42314000)
 - 11.1: Tubo pneumático para Av1 (Order-nr. 42319000)
 - 11.2: Obturador 1/2" (Order-nr. 42310000)
 - 11.3: Cesto da válvula de descarga AV1 (Order-nr. 42315000)
 - 12: Esquadro de fixação (Order-nr. 3855800M)*
 - 13: Kit Retrofit (Order-nr. 38796000)*
 - 14: Conjunto de isolamento acústico (Order-nr. 37131000)*
- * Acessórios Opcionais

38 586 001 **RAPID SL SISTEMA DE INSTALAÇÃO PARA WC 1,00 M**

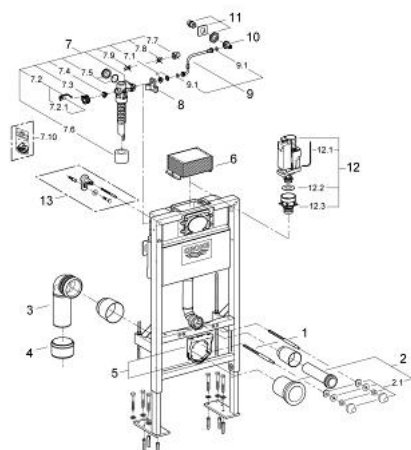

PEÇAS DE REPOSIÇÃO, agosto 2008 – fevereiro 2011

- 1: cavilha roscada (Order-nr. 4276400M)
- 2: Acessórios de entrada de água e de escoamento (Order-nr. 37311K00)
 - 2.1: Porcas de aperto p/ 37584/37586 (Order-nr. 43511SH0)
 - 2.2: Emboque de borracha (Order-nr. 37119000)
- 3: PP-curva de saída DN 80 com ajuste (Order-nr. 42327000)
- 4: Redutor (Order-nr. 42242000)
- 5: Suporte para saída (Order-nr. 42243000)
- 6: Eixo de inspeção para a descarga do autoclismo (Order-nr. 42326000)
- 7: Válvula de enchimento de entrada lateral (Order-nr. 37095000)
 - 7.1: Manípulo e tampa (Order-nr. 43734000)
 - 7.1.1: Obturador 1/2" (Order-nr. 4377000M)
 - 7.2: Cabeça de válvula (Order-nr. 43536000)
 - 7.3: Membrana (Order-nr. 4375800M)
 - 7.4: tampa (Order-nr. 43735000)
 - 7.5: Flutuador de válvula (5 peças) (Order-nr. 4379100M)
 - 7.6: conjunto de vedação (Order-nr. 43722000)*
- 8: Placa de fixação de fole (Order-nr. 42195000)
- 9: bicha flexível (Order-nr. 43325000)
 - 9.1: o'ring (Order-nr. 0319100M)
- 10: Torneira de esquadria 1/2" x 3/8" (Order-nr. 42235000)
- 11: ligação de água (Order-nr. 42234000)
- 12: Válvula de descarga AV1
 - (Order-nr. 42314000)
 - 12.1: Tubo pneumático para Av1 (Order-nr. 42319000)
 - 12.2: Obturador 1/2" (Order-nr. 42310000)
 - 12.3: Cesto da válvula de descarga AV1 (Order-nr. 42315000)
- 13: Esquadro de fixação (Order-nr. 3855800M)*

* Acessórios Opcionais