

38 526 000 **RAPID SL SISTEMA DE INSTALAÇÃO PARA WC 0,82 M**

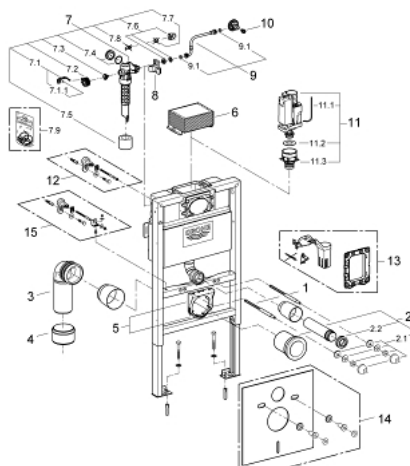

PEÇAS DE REPOSIÇÃO , dezembro 2012 – now

- 1: cavilha roscada (Order-nr. 4276400M)
- 2: Acessórios de entrada de água e de escoamento (Order-nr. 37311K00)
 - 2.1: Porcas de aperto p/ 37584/37586 (Order-nr. 43511SH0)
 - 2.2: Emboque de borracha (Order-nr. 37119000)
- 3: PP-curva de saída DN 80 com ajuste (Order-nr. 42327000)
- 4: Redutor (Order-nr. 42242000)
- 5: Suporte para saída (Order-nr. 42243000)
- 6: Eixo de inspeção para a descarga do autoclismo (Order-nr. 42326000)
- 7: Válvula de enchimento de entrada lateral (Order-nr. 37095000)
 - 7.1: Manípulo e tampa (Order-nr. 43734000)
 - 7.1.1: Obturador 1/2" (Order-nr. 4377000M)
 - 7.2: Cabeça de válvula (Order-nr. 43536000)
 - 7.3: Membrana (Order-nr. 4375800M)
 - 7.4: tampa (Order-nr. 43735000)
 - 7.5: Flutuador de válvula (5 peças) (Order-nr. 4379100M)
 - 7.6: conjunto de vedação (Order-nr. 43722000)*
- 8: Placa de fixação de fole (Order-nr. 42195000)
- 9: bicha flexível (Order-nr. 43325000)
- 9.1: o'ring (Order-nr. 0319100M)
- 10: fuso (Order-nr. 42385000)
- 11: Válvula de descarga AV1
 - (Order-nr. 42314000)
 - 11.1: Tubo pneumático para Av1 (Order-nr. 42319000)
 - 11.2: Obturador 1/2" (Order-nr. 42310000)
 - 11.3: Cesto da válvula de descarga AV1 (Order-nr. 42315000)
- 12: Esquadro de fixação (Order-nr. 3855800M)*
- 13: Kit Retrofit (Order-nr. 38796000)*
- 14: Conjunto de isolamento acústico (Order-nr. 37131000)*
- 15: Rapid SL fixação (Order-nr. 38733000)*

* Acessórios Opcionais

38 526 000 **RAPID SL SISTEMA DE INSTALAÇÃO PARA WC 0,82 M**

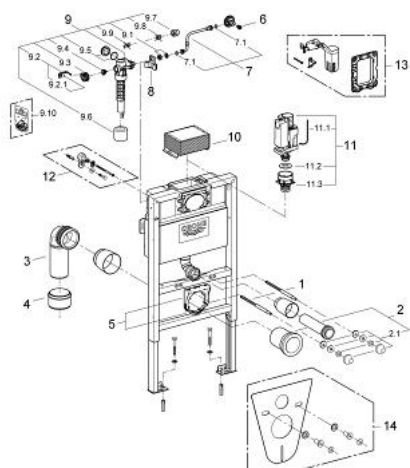

PEÇAS DE REPOSIÇÃO , fevereiro 2011 – dezembro 2012

- 1: cavilha roscada (Order-nr. 4276400M)
 - 2: Acessórios de entrada de água e de escoamento (Order-nr. 37311K00)
 - 2.1: Porcas de aperto p/ 37584/37586 (Order-nr. 43511SH0)
 - 2.2: Emboque de borracha (Order-nr. 37119000)
 - 3: PP-curva de saída DN 80 com ajuste (Order-nr. 42327000)
 - 4: Redutor (Order-nr. 42242000)
 - 5: Suporte para saída (Order-nr. 42243000)
 - 6: fuso (Order-nr. 42385000)
 - 7: bicha flexível (Order-nr. 43325000)
 - 7.1: o'ring (Order-nr. 0319100M)
 - 8: Placa de fixação de fole (Order-nr. 42195000)
 - 9: Válvula de enchimento de entrada lateral (Order-nr. 37095000)
 - 9.1: Manípulo e tampa (Order-nr. 43734000)
 - 9.1.1: Obturador 1/2" (Order-nr. 4377000M)
 - 9.2: Cabeça de válvula (Order-nr. 43536000)
 - 9.3: Membrana (Order-nr. 4375800M)
 - 9.4: tampa (Order-nr. 43735000)
 - 9.5: Flutuador de válvula (5 peças) (Order-nr. 4379100M)
 - 9.6: conjunto de vedação (Order-nr. 43722000)*
 - 10: Eixo de inspeção para a descarga do autoclismo (Order-nr. 42326000)
 - 11: Válvula de descarga AV1
 - (Order-nr. 42314000)
 - 11.1: Tubo pneumático para Av1 (Order-nr. 42319000)
 - 11.2: Obturador 1/2" (Order-nr. 42310000)
 - 11.3: Cesto da válvula de descarga AV1 (Order-nr. 42315000)
 - 12: Esquadro de fixação (Order-nr. 3855800M)*
 - 13: Kit Retrofit (Order-nr. 38796000)*
 - 14: Conjunto de isolamento acústico (Order-nr. 37131000)*
- * Acessórios Opcionais

38 526 000 **RAPID SL SISTEMA DE INSTALAÇÃO PARA WC 0,82 M**

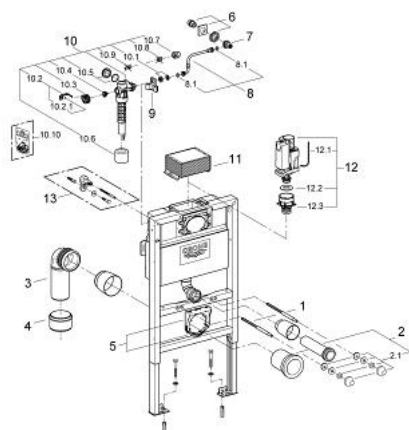

PEÇAS DE REPOSIÇÃO , abril 2008 – fevereiro 2011

- 1: cavilha roscada (Order-nr. 4276400M)
- 2: Acessórios de entrada de água e de escoamento (Order-nr. 37311K00)
- 2.1: Porcas de aperto p/ 37584/37586 (Order-nr. 43511SH0)
- 2.2: Emboque de borracha (Order-nr. 37119000)
- 3: PP-curva de saída DN 80 com ajuste (Order-nr. 42327000)
- 4: Redutor (Order-nr. 42242000)
- 5: Suporte para saída (Order-nr. 42243000)
- 6: ligação de água (Order-nr. 42234000)
- 7: Torneira de esquadria 1/2" x 3/8" (Order-nr. 42235000)
- 8: bicha flexível (Order-nr. 43325000)
- 8.1: o'ring (Order-nr. 0319100M)
- 9: Placa de fixação de fole (Order-nr. 42195000)
- 10: Válvula de enchimento de entrada lateral (Order-nr. 37095000)
- 10.1: Manípulo e tampa (Order-nr. 43734000)
- 10.1.1: Obturador 1/2" (Order-nr. 4377000M)
- 10.2: Cabeça de válvula (Order-nr. 43536000)
- 10.3: Membrana (Order-nr. 4375800M)
- 10.4: tampa (Order-nr. 43735000)
- 10.5: Flutuador de válvula (5 peças) (Order-nr. 4379100M)
- 10.6: conjunto de vedação (Order-nr. 43722000)*
- 11: Eixo de inspeção para a descarga do autoclismo (Order-nr. 42326000)
- 12: Válvula de descarga AV1
- (Order-nr. 42314000)
- 12.1: Tubo pneumático para Av1 (Order-nr. 42319000)
- 12.2: Obturador 1/2" (Order-nr. 42310000)
- 12.3: Cesto da válvula de descarga AV1 (Order-nr. 42315000)
- 13: Esquadro de fixação (Order-nr. 3855800M)*

* Acessórios Opcionais

38 526 000 **RAPID SL SISTEMA DE INSTALAÇÃO PARA WC 0,82 M**

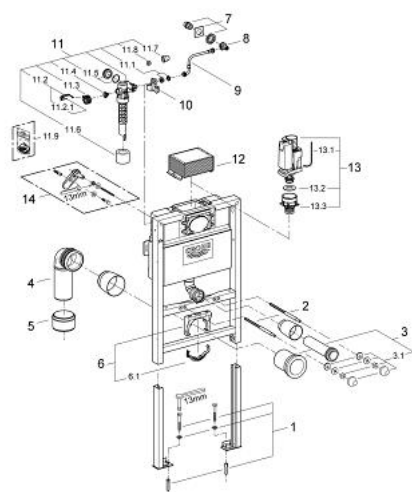

PEÇAS DE REPOSIÇÃO , agosto 2007 – abril 2008

- 1: Conjunto de prolongamento (Order-nr. 42757000)
- 2: cavilha roscada (Order-nr. 4276400M)
- 3: Acessórios de entrada de água e de escoamento (Order-nr. 37311K00)
- 3.1: Porcas de aperto p/ 37584/37586 (Order-nr. 43511SH0)
- 3.2: Emboque de borracha (Order-nr. 37119000)
- 4: PP-curva de saída DN 80 com ajuste (Order-nr. 42327000)
- 5: Redutor (Order-nr. 42242000)
- 6: Suporte para saída (Order-nr. 42243000)
- 6.1: Clip de Fixação (Order-nr. 42949000)
- 7: ligação de água (Order-nr. 42234000)
- 8: Torneira de esquadria 1/2" x 3/8" (Order-nr. 42235000)
- 9: bicha flexível (Order-nr. 43325000)
- 9.1: o'ring (Order-nr. 0319100M)
- 10: Placa de fixação de fole (Order-nr. 42195000)
- 11: Válvula de enchimento de entrada lateral (Order-nr. 37095000)
- 11.1: Manípulo e tampa (Order-nr. 43734000)
- 11.1.1: Obturador 1/2" (Order-nr. 4377000M)
- 11.2: Cabeça de válvula (Order-nr. 43536000)
- 11.3: Membrana (Order-nr. 4375800M)
- 11.4: tampa (Order-nr. 43735000)
- 11.5: Flutuador de válvula (5 peças) (Order-nr. 4379100M)
- 11.6: conjunto de vedação (Order-nr. 43722000)*
- 12: Eixo de inspeção para a descarga do autoclismo (Order-nr. 42326000)
- 13: Válvula de descarga AV1
- (Order-nr. 42314000)
- 13.1: Tubo pneumático para Av1 (Order-nr. 42319000)
- 13.2: Obturador 1/2" (Order-nr. 42310000)
- 13.3: Cesto da válvula de descarga AV1 (Order-nr. 42315000)
- 14: Esquadro de fixação (Order-nr. 3855800M)*

* Acessórios Opcionais

38 526 000 **RAPID SL SISTEMA DE INSTALAÇÃO PARA WC 0,82 M**

PEÇAS DE REPOSIÇÃO , junho 2003 – agosto 2007

- 1: Conjunto de prolongamento (Order-nr. 42757000)
- 2: cavilha roscada (Order-nr. 43023000)
- 3: Acessórios de entrada de água e de escoamento (Order-nr. 37311K00)
 - 3.1: Porcas de aperto p/ 37584/37586 (Order-nr. 43511SH0)
 - 3.2: Emboque de borracha (Order-nr. 37119000)
- 4: alongamento (Order-nr. 42766000)
- 5: Curva de saída-90/90 (Order-nr. 43909000)
- 6: Redutor (Order-nr. 42242000)
- 7: Suporte para saída (Order-nr. 42243000)
 - 7.1: Clip de Fixação (Order-nr. 42949000)
- 8: ligação de água (Order-nr. 42234000)
- 9: Torneira de esquadria 1/2" x 3/8" (Order-nr. 42235000)
- 10: Bicha flexível: entradas de água fria e quente
 - Para Lineare 32 115, 33 848, Europlus
 - Eurodisc, Essence, Eurostyle, Concetto, Eurosmart. (Order-nr. 42233000)
- 10.1: o'ring (Order-nr. 0319100M)
- 11: Placa de fixação de fole (Order-nr. 42195000)
- 12: Válvula de enchimento de entrada lateral (Order-nr. 37095000)
 - 12.1: Manípulo e tampa (Order-nr. 43734000)
 - 12.1.1: Obturador 1/2" (Order-nr. 4377000M)
 - 12.2: Cabeça de válvula (Order-nr. 43536000)
 - 12.3: Membrana (Order-nr. 4375800M)
 - 12.4: tampa (Order-nr. 43735000)
 - 12.5: Flutuador de válvula (5 peças) (Order-nr. 4379100M)
 - 12.6: conjunto de vedação (Order-nr. 43722000)*
- 13: Caixa guia p/ placa (Order-nr. 42200000)
- 14: UNISSET Placa protectora p/ caixa 38415 (Order-nr. 42199000)
- 15: UNISSET Peça de encaixe da caixa p/38415 (Order-nr. 42196000)
- 16: Válvula de descarga, Dual Flush (Order-nr. 42774000)
 - 16.1: Tubes (Order-nr. 42775000)
 - 16.2: junta (Order-nr. 4285200M)
- 17: Regulador de descarga (Order-nr. 42198000)
- 18: Esquadro de fixação (Order-nr. 3855800M)*
- 19: acessórios (Order-nr. 42183000)*

* Acessórios Opcionais

No exploded view is available for this spare part list.