

37 406 SH0 **START AUTOCLISMO PARA WC**

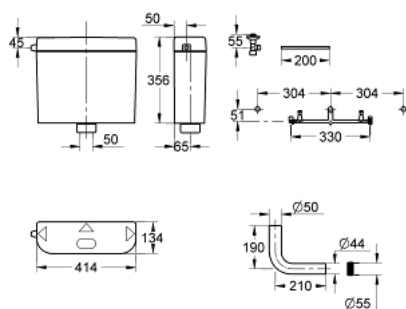

DESCRIÇÃO DO PRODUTO

- Colour: alpine white
- 6 - 9L
- Exterior
- Start & Stop: interrupção voluntária da descarga
- Tubo de descarga oculto
- servo-válvula de descarga
- Rebaixado
- em ps
- Insonorizado - Grupo I
- Isolamento contra condensações
- Torneira de esquadria 1/2"
- Tubo de ligação em cobre
- Matriz de instalação
- Curva de descarga
- Emboque



37 406 SH0 **START AUTOCLISMO PARA WC**



PEÇAS DE REPOSIÇÃO , julho 2011 – now

1: Válvula de enchimento de entrada lateral (Order-nr. 37095000)

1.1: Manípulo e tampa (Order-nr. 43734000)

1.1.1: Obturador 1/2" (Order-nr. 4377000M)

1.2: Cabeça de válvula (Order-nr. 43536000)

1.3: Membrana (Order-nr. 4375800M)

1.4: tampa (Order-nr. 43735000)

1.5: Flutuador de válvula (5 peças) (Order-nr. 4379100M)

1.6: conjunto de vedação (Order-nr. 43722000)*

2: Servo-válvula de descarga (Order-nr. 43486000)

2.1: Cartucho (Order-nr. 43544000)

2.1.1: Obturador 1/2" (Order-nr. 43808000)

3: Conjunto de montagem (Order-nr. 43259SH0)

4: Emboque de borracha (Order-nr. 37119000)

5: Torneira de esquadria 1/2" (Order-nr. 41263000)

6: matriz de montagem (Order-nr. 43514000)

* Acessórios Opcionais