

29 119 EN0 GROHTHERM SMARTCONTROL TERMOSTÁTICA ENCASTRÁVEL COM 2 SAÍDAS

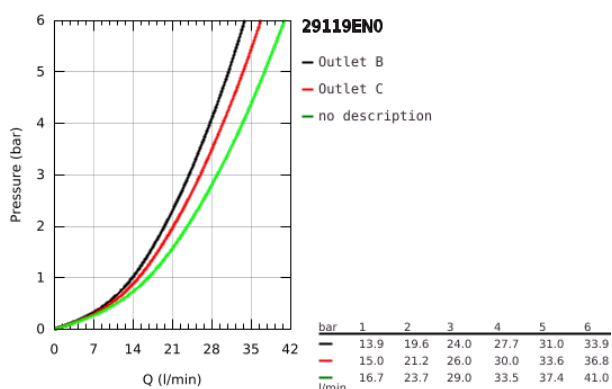

DESCRIÇÃO DO PRODUTO

- Colour: brushed nickel
- Elemento exterior
- GROHE Rapido SmartBox (35 600/35 604)
- Elemento encastrável com GROHE FastFixation (simples fixação e vedação oculta), ajustável até 6°
- Acabamento GROHE Long-Life
- SmartControl pressionar para LIGAR-DESLIGAR, rodar para ajustar o caudal
- Símbolos permutáveis
- Cartucho compacto GROHE TurboStat com termoelemento em cera
- Limitador de temperatura GROHE SafeStop 38°C
- GROHE SafeStop Plus (opcional) limitador de temperatura a 43°C / 46°C
- Filtros anti-sujidade e válvulas anti-retorno
- Diferentes saídas funcionam simultaneamente
- Sem elemento encastrável
- Desempenho de fluxo: Saída B = 24 l/min Saída C = 26 l/min Saída B+C = 29 l/min



29 119 EN0 GROHTHERM SMARTCONTROL TERMOSTÁTICA ENCASTRÁVEL COM 2 SAÍDAS

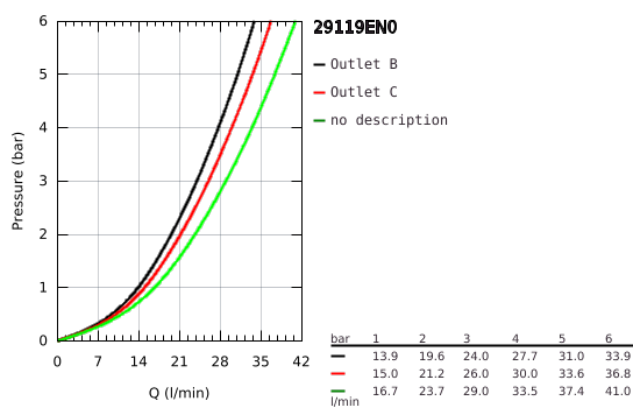

29 119 EN0 GROHTHERM SMARTCONTROL TERMOSTÁTICA ENCASTRÁVEL COM 2 SAÍDAS

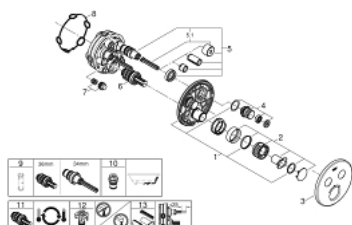

PEÇAS DE REPOSIÇÃO , janeiro 2020 – now

- 1: placa de fixação (Order-nr. 48363000)
- 2: Manipulo de controlo da temperatura (Order-nr. 49029EN0)
- 3: Conjunto de 10 espelhos (Order-nr. 49032EN0)
- 4: botão de accionamento (Order-nr. 48361BE0)
- 5: Cartucho (Order-nr. 48359000)
- 5.1: fuso (Order-nr. 49088000)
- 6: Termoelemento de 3/4" (Order-nr. 49028000)
- 7: válvula anti-retorno (Order-nr. 47979000)
- 8: Obturador 1/2" (Order-nr. 48360000)
- 9: Chave de caixa (Order-nr. 49059000)*
- 10: Combinação para proteção anti retorno (DIN-EN1717) (Order-nr. 14055000)
- *
- 11: Cartucho GROHE TurboStat 3/4" (Order-nr. 49003000)*
- 12: Paragens de serviço (Order-nr. 1405300M)*
- 13: Extensão universal para monocomandos, 25 mm (Order-nr. 14048000)*
- * Acessórios Opcionais