

26 836 DL0 RAINSHOWER SMARTACTIVE 310 SISTEMA DE DUCHE COM TERMOSTÁTICA

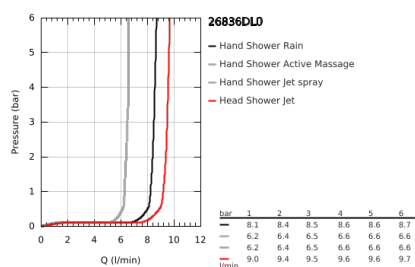
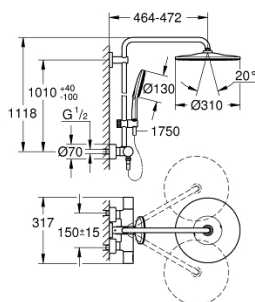

DESCRIÇÃO DO PRODUTO (1/2)

- Colour: brushed warm sunset
- Composto por:
 - Braço de chuveiro 450 mm
 - Termostática
 - Permite alternar entre:
 - Chuveiro de teto Rainshower Mono 310
 - Rótula orientável
 - Ângulo de rotação de $\pm 15^\circ$
 - Chuveiro de mão Rainshower SmartActive 130
 - Com suporte ajustável em altura
 - Bicha flexível Silverflex 1750 mm
 - GROHE Water Saving limitador de caudal a 9,5 l/min
 - Cartucho compacto GROHE TurboStat com termoelemento em cera
 - Limitador de temperatura GROHE SafeStop 38°C
 - GROHE SafeStop Plus (opcional) limitador de temperatura a 43°C
 - GROHE CoolTouch Sem risco de queimaduras
 - Jato perfeito com o GROHE DreamSpray
 - GROHE SmartTip seleção do tipo de jato
 - Acabamento GROHE Long-Life
 - GROHE FastFixation suporte superior ajustável
 - Sistema anticalcário SpeedClean

Pure Freude
an Wasser



26 836 DL0 **RAINSHOWER SMARTACTIVE 310 SISTEMA DE DUCHE COM TERMOSTÁTICA**

DESCRIÇÃO DO PRODUTO (2/2)

- Adequado para utilização com esquentadores a partir de 18 KWh
- Caudal mínimo recomendado 7 l/min.

26 836 DLO RAINSHOWER SMARTACTIVE 310 SISTEMA DE DUCHE COM TERMOSTÁTICA

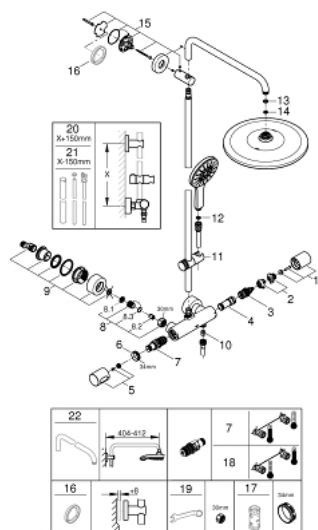

PEÇAS DE REPOSIÇÃO, julho 2021 – now

- 1: shut-off handle aquadimmer (Order-nr. 47804DL0)
 - 2: bloqueio (Order-nr. 47723000)
 - 3: Aquadimmer (Order-nr. 47364000)
 - 4: Fluxo de água (Order-nr. 47887000)
 - 5: temperature control handle (Order-nr. 47811DL0)
 - 6: anel de fixação (Order-nr. 47743000)
 - 7: Termoelemento TurboStat 1/2" (Order-nr. 47439000)
 - 8: Válvula anti-retorno (Order-nr. 47189DL0)
 - 8.1: filtro (Order-nr. 0726400M)
 - 8.2: Sede 1/2" (Order-nr. 08565000)
 - 8.3: o'ring (Order-nr. 0305500M)
 - 9: Rácor em S (Order-nr. 12693DL0)
 - 10: Sede 1/2" (Order-nr. 08565000)
 - 11: Elemento deslizante (Order-nr. 48424DL0)
 - 12: filtro (Order-nr. 0700200M)
 - 13: junta (Order-nr. 0138900M)
 - 14: filtro + cavilha roscada (Order-nr. 48007000)
 - 15: Fixador de rampa de duche (Order-nr. 48279DL0)
 - 17: Chave de caixa (Order-nr. 19332000)*
 - 18: Cartucho GROHE TurboStat 1/2" (Order-nr. 47175000)*
 - 19: Chave de porcas (Order-nr. 19377000)*
- * Acessórios Opcionais