

26 401 001 VITALIO JOY SYSTEM 310 SISTEMA DE DUCHE COM TERMOSTÁTICA

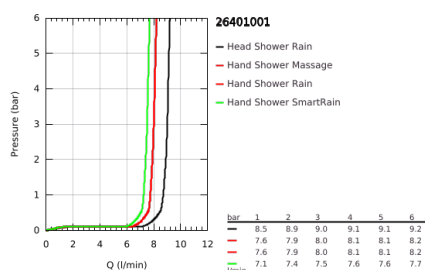
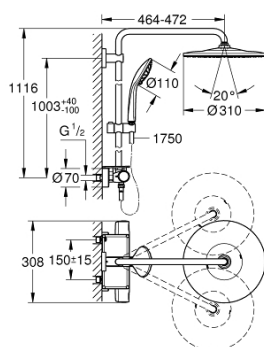

DESCRIÇÃO DO PRODUTO (1/2)

- Colour: cromado
- Composto por:
 - Braço de chuveiro 450 mm
 - Termostática Precision com função Aquadimmer
 - Permite alternar entre:
 - Chuveiro superior Vitalio Rain 310
 - Jato:
 - Rain
 - Rótula orientável
 - Ângulo de rotação de $\pm 15^\circ$
 - Chuveiro de mão Vitalio Joy 110 Massage (27 319)
 - Jatos:
 - Rain, Massage, SmartRain
 - Caudal máximo (a 3 bar): 9 l/min
 - Com suporte ajustável em altura
 - Flexível de chuveiro VitalioFlex Silver 1.750 mm, $\frac{1}{2}$ " x $\frac{1}{2}$ " (27 506 000)
 - Saboneteira GROHE EasyReach
 - Cartucho compacto GROHE TurboStat com termoelemento em cera
 - GROHE Water Saving para menor consumo e jato perfeito
 - Limitador de temperatura GROHE SafeStop 38°C
 - GROHE SafeStop Plus (opcional) limitador de temperatura a 43°C
 - GROHE CoolTouch Sem risco de queimaduras
 - GROHE Metal Grip manípulos de metal ergonómicos
 - Jato perfeito com o GROHE DreamSpray
 - Acabamento GROHE Long-Life

Pure Freude
an Wasser



26 401 001 **VITALIO JOY SYSTEM 310 SISTEMA DE DUCHE COM TERMOSTÁTICA**

DESCRIÇÃO DO PRODUTO (2/2)

- GROHE SprayDimmer com limitador de caudal
- GROHE FastFixation suporte superior ajustável
- Canal de água interno protegido para maior durabilidade
- Sistema anticalcário SpeedClean
- Sistema de rotação livre do flexível do chuveiro TwistStop
- Adequado para utilização com esquentadores a partir de 18 kWh
- Caudal mínimo recomendado 5l/min.
- QuickSpanner incluído

26 401 001 VITALIO JOY SYSTEM 310 SISTEMA DE DUCHE COM TERMOSTÁTICA

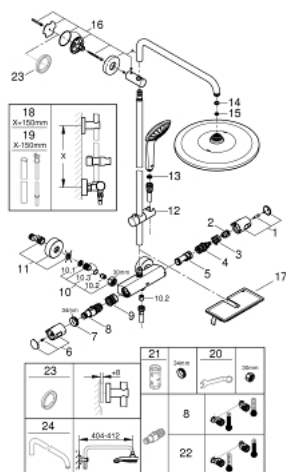

PEÇAS DE REPOSIÇÃO , janeiro 2020 – now

- 1: Manípulo de fecho (Order-nr. 47991000)
- 2: anel de bloqueio (Order-nr. 47986000)
- 3: anel de bloqueio (Order-nr. 47965000)
- 4: Aquadimmer (Order-nr. 47364000)
- 5: Fluxo de água (Order-nr. 47887000)
- 6: Manípulo (Order-nr. 47992000)
- 7: anel de fixação (Order-nr. 47743000)
- 8: Termoelemento TurboStat 1/2" (Order-nr. 47439000)
- 9: Passagem de água (Order-nr. 47975000)
- 10: Sede 1/2" (Order-nr. 47189000)
- 10.1: filtro (Order-nr. 0726400M)
- 10.2: Sede 1/2" (Order-nr. 08565000)
- 10.3: o'ring (Order-nr. 0305500M)
- 11: Rácor em S (Order-nr. 12662000)
- 12: Elemento deslizante (Order-nr. 12140000)
- 13: filtro (Order-nr. 0700200M)
- 14: junta (Order-nr. 0138900M)
- 15: filtro + cavilha roscada (Order-nr. 48007000)
- 16: Fixador de rampa de duche (Order-nr. 48279000)
- 17: GROHE EasyReach prateleira (Order-nr. 26362LN1)
- 18: Tubo de sistema de duche para adaptação (Order-nr. 48514000)*
- 19: Tubo de sistema de duche para adaptação (Order-nr. 48515000)*
- 20: Chave de porcas (Order-nr. 19377000)*
- 21: Chave de caixa (Order-nr. 19332000)*
- 22: Cartucho GROHE TurboStat 1/2" (Order-nr. 47175000)*
- 23: Disco de compensação (Order-nr. 27180000)*
- 24: Braço de chuveiro para sistemas de duche (Order-nr. 14047000)*

* Acessórios Opcionais